



ESTADO DE MATO GROSSO

CÂMARA MUNICIPAL DE CLÁUDIA

C.G.C/MF - 01.311.778/0001-84 - Fone/fax - (066) 3546-1337 e 3546-1399

Av. Gaspar Dutra, s/nº - Cláudia-MT. Cep: 78.540-000

Site: www.camaraclaudia.mt.gov.br

1

AUTORES: Marciel, Fernando Leitão, Arnaldo França.

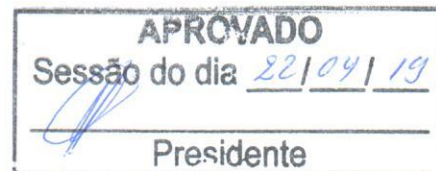

INDICAÇÃO Nº. 15/2019

Indicamos com amparo no Artigo 112 do Regimento Interno da Casa, ao Exmo. Sr. **ALTAMIR KÜRTE**N, Prefeito Municipal, a necessidade de fazer **estacionamentos em canteiros** onde a pontos estratégicos de grande fluxo de veículos nas avenidas Marechal Cdo. Rondon e Avenida Gaspar Dutra, nesta cidade de Cláudia-MT.

JUSTIFICATIVA: Apresentamos a presente indicação ao Ilustre prefeito, tendo em vista a necessidade de viabilizar mediante projeto técnico a construção de estacionamentos -nos canteiros centrais das Avenidas em locais como a nas proximidades do Prédio da Câmara, Agência Sicredi, Banco do Brasil, Moto Claudia, Lotérica, Banco Bradesco e Posto Veneza, bem como os respectivos retornos já solicitados na Indicações 002/14, 036/2013 e 071/2005. (*cópias anexas*).

Os motoristas tem encontrado grande dificuldade em estacionar seus veículos nestas locais onde há um grande movimento e em especial em períodos específicos como de atendimento bancário ou outros eventos.

Estas providências darão maior comodidade aos condutores de veículos e motos, e a realização dos trabalhos não irão gerar grandes dispêndios ao erário público Municipal.

CONCLUSÃO: Esta é a Proposição que gostaríamos que fosse aprovada pelo Plenário e atendida pelo Executivo Municipal.

SALA DAS SESSÕES, Câmara Municipal de Cláudia,
em 16 de Abril de 2019.

FERNANDO LEITÃO
Vereador 2º Secretário
PSD

ARNALDO FRANÇA
Vereador
PSDB

MARCIEL
Vereador
MDB

Obs. Com assinaturas de apoio dos demais vereadores.



CÂMARA MUNICIPAL DE CLÁUDIA

C.G.C/MF - 01.311.778/0001-84 - Fone/fax - (066) 3546-1337 e 3546-1399

Av. Gaspar Dutra, s/nº - Cláudia-MT. Cep: 78.540-000

Site: www.camaraclaudia.mt.gov.br

Indicação 015/2019 – Fls. 02

ASSINATURAS DE APOIO



Benézio dos Santos
Presidente
MDB



Lídia de Vargas
Vice-Presidente
PSD



Amaral
1º Secretário
PSD



Alacir Anderle
Vereador
PDT



Leonir Rizzi
Vereador
MDB



Marcos Tadeu
Vereador
PSDB



ESTADO DE MATO GROSSO

CÂMARA MUNICIPAL DE CLÁUDIA

C.G.C/MF - 01.311.778/0001-84 - Fone/fax - (066) 3546-1337 e 3546-1399

Av. Gaspar Dutra, s/nº - Cláudia-MT. Cep: 78.540-000

Site: www.camaraclaudia.mt.gov.br

AUTORES: Fernando Leitão, Arnaldo França e Marciel.



INDICAÇÃO Nº. 02/2014

Indicamos com amparo no Artigo 112 do Regimento Interno da Casa, ao Exmo. Sr. **JOÃO BATISTA MORAES DE OLIVEIRA**, Prefeito Municipal, a necessidade de fazer estacionamentos em canteiros onde a pontos estratégicos de grande fluxo de veículos nas avenidas Marechal Cdo. Rondon e Avenida Gaspar Dutra, nesta cidade de Cláudia-MT.

JUSTIFICATIVA: Apresentamos a presente indicação ao Ilustre prefeito, tendo em vista a necessidade de viabilizar mediante projeto técnico a construção de estacionamentos nos canteiros centrais das Avenidas em locais como a nas proximidades do Prédio da Câmara, Agência Sicredi, Moto Claudia, Lotérica, Banco Bradesco e Posto Veneza, bem como os respectivos retornos já solicitados na Indicação 036/2013.

Os motoristas tem encontrado grande dificuldade em estacionar seus veículos nestas locais onde há um grande movimento e em especial em períodos específicos como de atendimento bancário ou outros eventos.

Estas providências darão maior comodidade aos condutores de veículos e motos, e a realização dos trabalhos não irão gerar grandes dispêndios ao erário público Municipal.

CONCLUSÃO: Esta é a Proposição que gostaríamos que fosse aprovada pelo Plenário e atendida pelo Executivo Municipal.

em 10 de Fevereiro de 2014.

SALA DAS SESSÕES, Câmara Municipal de Cláudia,



FERNANDO LEITÃO
Vereador Vice Presidente
PSD



ARNALDO FRANÇA
Vereador Presidente
PSDB



MARCIEL
Vereador 2º Seca.
PT

Obs. Com assinaturas de apoio dos demais vereadores.



ESTADO DE MATO GROSSO

CÂMARA MUNICIPAL DE CLÁUDIA

C.G.C/MF - 01.311.778/0001-84 - Fone/fax - (066) 3546-1337 e 3546-1399

Av. Gaspar Dutra, s/nº - Cláudia-MT. Cep: 78.540-000

Site: www.camaraclaudia.mt.gov.br

Indicação 02/2014 – Fls. 02

ASSINATURAS DE APOIO



Benézio dos Santos
1º Secretário
PMDB

Eliandra Sabo
Vereadora
PMDB

Edson Moreira
Vereador
PROS

Juarez Petrucci
Vereador
PMDB

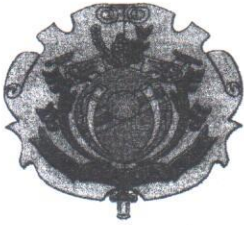
Prof. Antonio
Vereador



ESTADO DE MATO GROSSO

CÂMARA MUNICIPAL DE CLÁUDIA

C.G.C/MF - 01.311.778/0001-84 - Fone/fax - (066) 3546-1337 e 3546-1399

Av. Gaspar Dutra, s/nº - Cláudia-MT. Cep: 78.540-000

Site: www.camaraclaudia.mt.gov.br

AUTORES: Arnaldo França e Amaral.



INDICAÇÃO Nº. 036/2013

Indicamos com amparo no Artigo 112 do Regimento Interno da Casa, ao Exmo. Sr. **JOÃO BATISTA MORAES DE OLIVEIRA**, Prefeito Municipal, a necessidade de fazer retornos na Avenida Gaspar Dutra, antes das rotatórias da Praça P-3 – *Praça dos Três Poderes* e *Praça dos Migrantes*, nesta Cidade de Cláudia-MT.

JUSTIFICATIVA: Apresentamos a presente indicação ao Ilustre prefeito, tendo em vista a necessidade de construir retornos no canteiro central da Avenida Gaspar Dutra, nas proximidades do PSF III, antes da Praça dos três Poderes e nas proximidades da Drogaria Li Lu, antes da Praça dos Migrantes.

A construção destes retornos são de grande importância pois irão facilitar o trânsito evitando que os veículos tenham que realizar contornos nas praças quando o objetivo for acessar órgãos públicos como a Câmara ou Escola Municipal e de outro lado possam retornar com segurança os que buscam estacionamento próximo a agências bancárias e comércios da avenida Gaspar Dutra.

Estas providências darão maior comodidade aos condutores de veículos e motos, e a realização dos trabalhos não irão gerar grandes dispêndios ao erário público Municipal.

CONCLUSÃO: Esta é a Proposição que gostaríamos que fosse aprovada pelo Plenário e atendida pelo Executivo Municipal.

SALA DAS SESSÕES, Câmara Municipal de Cláudia,
em 02 de Maio de 2013.



ARNALDO FRANÇA
Vereador Presidente
PSDB

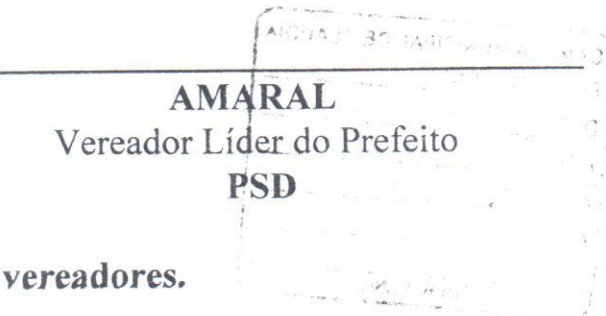

AMARAL
Vereador Líder do Prefeito
PSD

Obs. Com assinaturas de apoio dos demais vereadores.

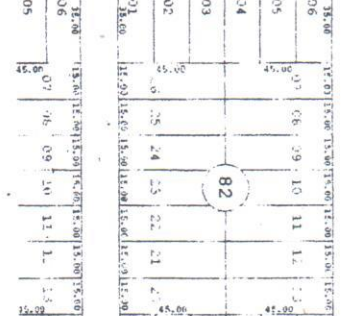
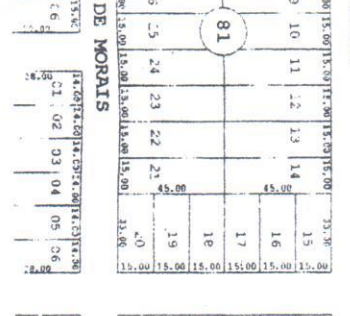
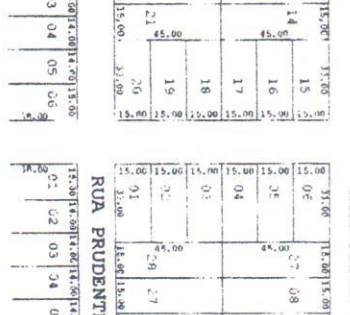
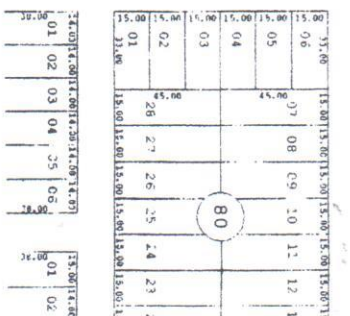
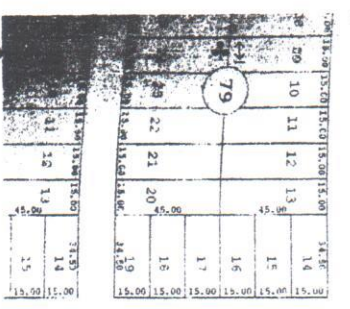
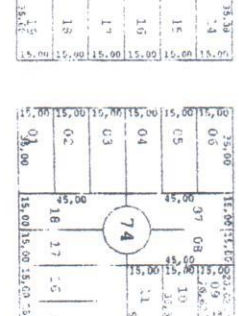
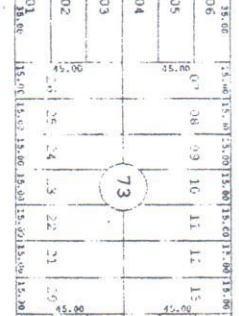
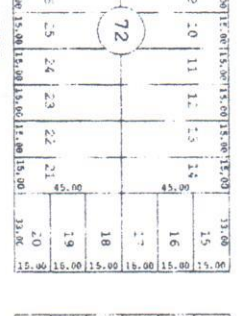
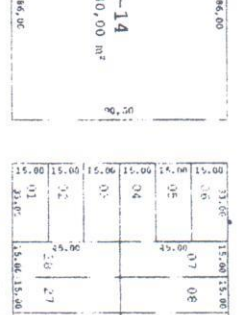
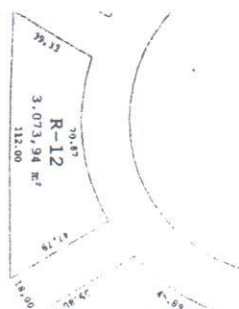
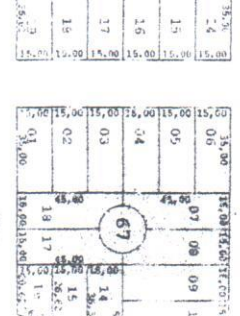
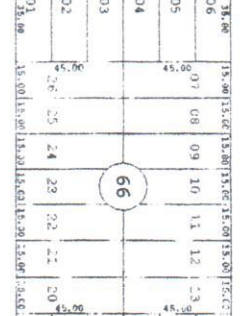
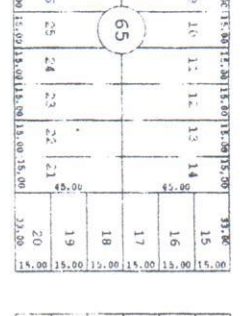
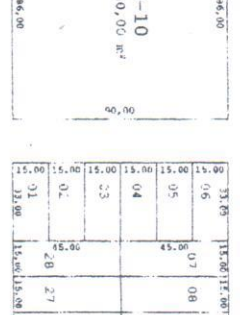
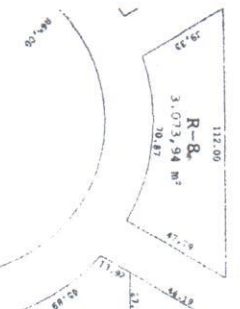
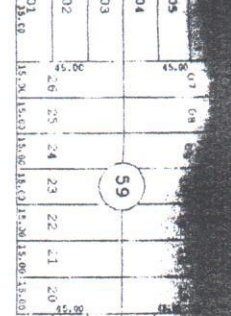
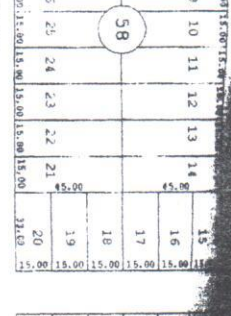
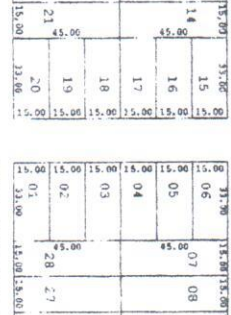
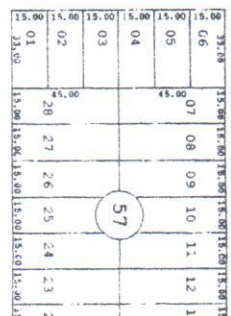
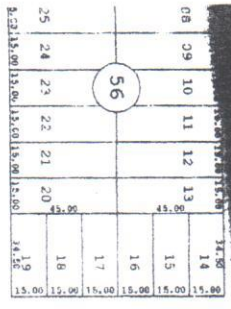

P-3
13,273,23 m²

TRAVESSA 03

AVENIDA GASPAR DUTRA

MAN

RUA CARLOS BASTOS

RUA CASTELO BRANCO

RUA COSTA E SILVA

RUA PRUDENTE DE MORAIS



ESTADO DE MATO GROSSO

CÂMARA MUNICIPAL DE CLÁUDIA

C.G.C/MF - 01.311.778/0001-84 - Fone/fax - (066) 3546-1337 e 3546-1399

Av. Gaspar Dutra, s/nº - Cláudia-MT. Cep: 78.540-000

Site: www.camaraclaudia.mt.gov.br

2

Indicação 036/2013 – Fls. 02

ASSINATURAS DE APOIO



Fernando
Vice Presidente
PSD



Benézio dos Santos
1º Secretário
PMDB



Marciel
2º Secretário
PT



Amaral
Ver. Líder do Prefeito
PSD

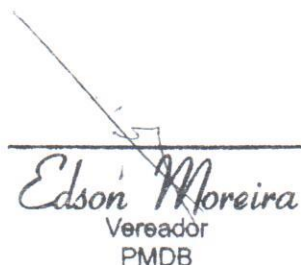

Edson Moreira
Vereador
PMDB



Eliandra Sabo
Vereadora
PMDB



Juarez Petrucci
Vereador
PMDB



Lidia de Vargas
Vereadora
PSD



ESTADO DE MATO GROSSO

CÂMARA MUNICIPAL DE CLÁUDIA

C.G.C/MF - 01.311.778/0001-84 - FONE - (066) 546-1337 e 546-1399

Av. Gaspar Dutra, s/nº - Cláudia-MT. Cep: 78.540-000

AUTOR: ANELTO DE MORAES e SELSO PERONDI

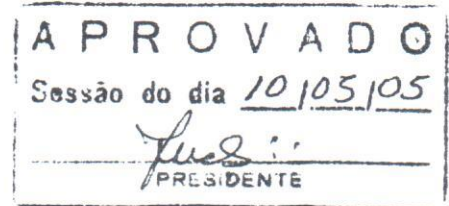

INDICAÇÃO Nº. 071/2005

Indicamos com amparo no Artigo 112 do Regimento Interno da Casa, ao Exmo. Sr. **ALTAMIR KÜRTE**n, Prefeito Municipal, a necessidade de fazer retornos nos canteiros das avenidas desta Cidade.

JUSTIFICATIVA: Senhor Prefeito, Senhores Vereadores: Como é de vossos conhecimentos as Avenidas de nossa Cidade possuem um belo visual, motivo de orgulho e satisfação dos nossos munícipes.

Ocorre que é necessário que sejam construídos alguns retornos principalmente na proximidade da praça central, como é o caso das proximidades da Empresa Valin Vel, Supermercado Basmar, Hospital Dona Nilza e Loja Linda Novidades

Caso os motoristas queiram retornar estes não possuem opção, a não ser fazendo o contorno na praça dos migrantes.

Desta forma solicitamos que seja feito uma análise através de um engenheiro de tráfego, para que seja estudada a construção de retornos nas avenidas de forma a facilitar o transito do centro da Cidade.

CONCLUSÃO: Esta é a Proposição que gostaríamos que fosse aprovada pelo Plenário e atendida pelo Executivo Municipal

Sala das Sessões, Câmara Municipal de Cláudia, MT.

Em 02 de Maio de 2005.

ANELTO DE MORAES

Vereador

PP

SELSO PERONDI

Vereador vice Presidente

PFL

CÂMARA MUNICIPAL DE CLÁUDIA
PROTOCOLO N.º 282/05
Data 04/05/05