



ESTADO DE MATO GROSSO

PREFEITURA MUNICIPAL DE CLÁUDIA

Avenida Gaspar Dutra, s/n - CEP 78.540-000 - Fone: 546-1250 - Cláudia - MT.

LEI Nº 120/2005

SÚMULA: Modifica o leito da Estrada Alessandra e dá outras Providências.

ALTAMIR KURTEN, Prefeito Municipal de Cláudia, Estado de Mato Grosso, no uso de suas atribuições legais, faz saber que a Câmara Municipal aprovou e ele sanciona a seguinte Lei:

Art. 1º - Fica modificado parte do Leito da Estrada Alessandra no trecho compreendido entre as Estradas Darlene e a Estrada Joani, conforme artigos 2º e 3º desta Lei.

Art. 2º - O Acesso ao Leito modificado da referida Estrada é através da Estrada Darlene, com os seguintes limites e confrontações:

NORTE: Com a Chácara 286;

SUL: Com a Chácara 287;

LESTE: Com a Estrada Darlene;

OESTE: Com a Chácara 318 A.

Art. 3º - O trecho modificado é por uma extensão de 1.324,00 Mts. (Hum mil e trezentos e vinte e quatro metros), ficando desativado o percurso anterior da referida Estrada.

Art. 4º - É parte integrante da presente Lei o Mapa de Acesso.

Art. 5º - A efetiva manutenção com condições normais de tráfego da Estrada Alessandra, fica a cargo da Secretaria de Transportes e Urbanismo da Prefeitura Municipal.

Art. 6º - Fica também, o Executivo autorizado a receber doações de interessados para o custeio das obras de manutenção do novo leito da Estrada.

Art. 7º - Esta Lei entra em vigor na data de sua publicação, revogadas as disposições em contrário.

Gabinete do Prefeito Municipal, aos 04 dias do mês de outubro de 2005.

ALTAMIR KURTEN
Prefeito Municipal

REGISTRE-SE E AFIXE-SE

CRISPIANO A. PAGLIARINI MEDEIROS
Secretário de Administração

_____ LEITO ATUAL
 _____ LEITO PRETENDIDO

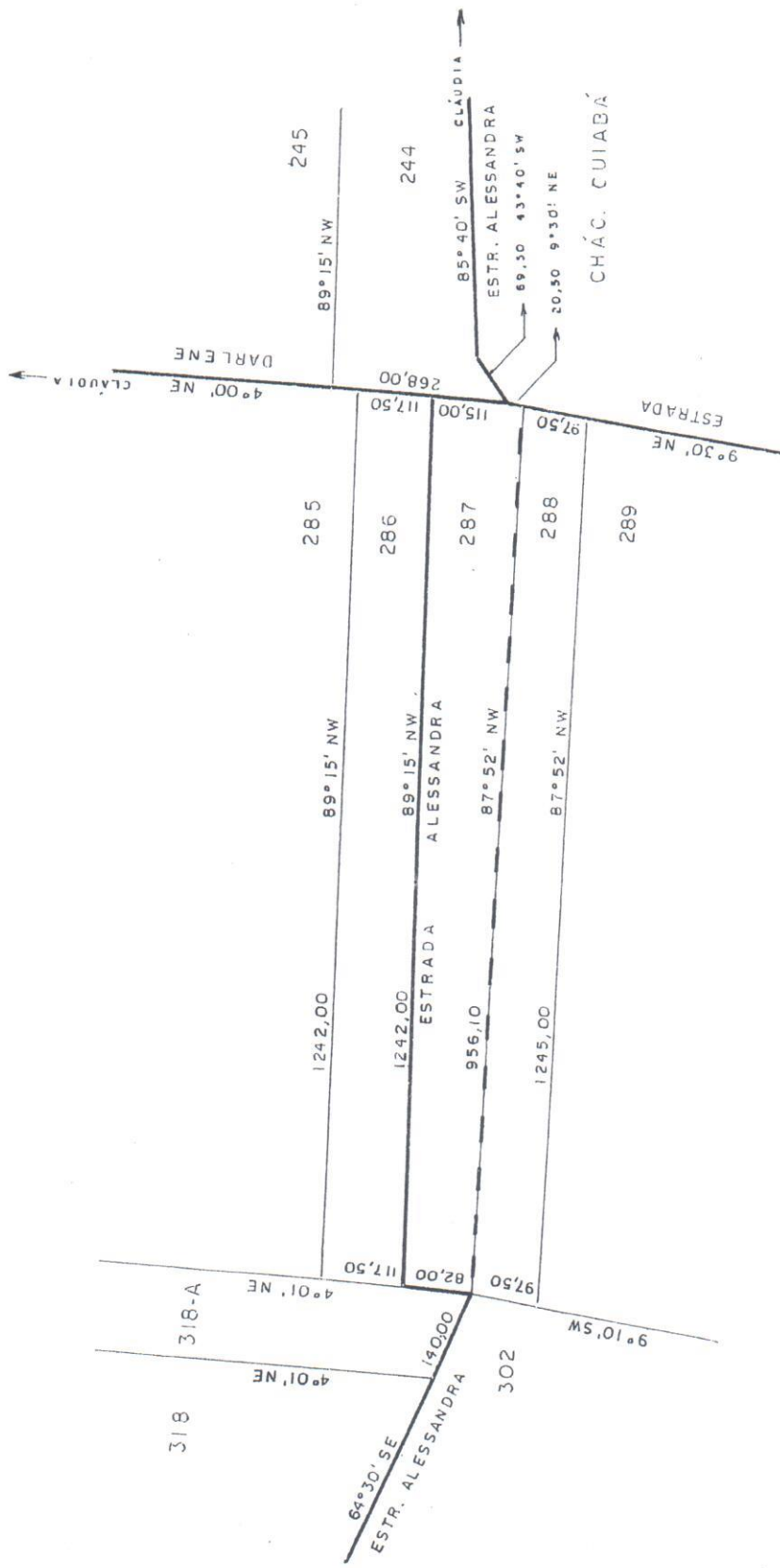

ASSUNTO: MODIFICAÇÃO DA ESTR. ALESSANDRA

MUNICÍPIO:	CLÁUDIA	MT	BAIRRO:	BRASÍLIA	RESP. TEC.:	José Antônio N. Silva ENG.º AGRIMENSOR CREA 18806/D-BA VISTO MT 82-2
ESTRADA:	ALESSANDRA		COMPRIMENTO:	1.324,00 M		
ESCALA:	1 : 10.000		DATA:	13 / 09 / 05		

N M



 LEITO ATUAL
 LEITO PRETENDIDO

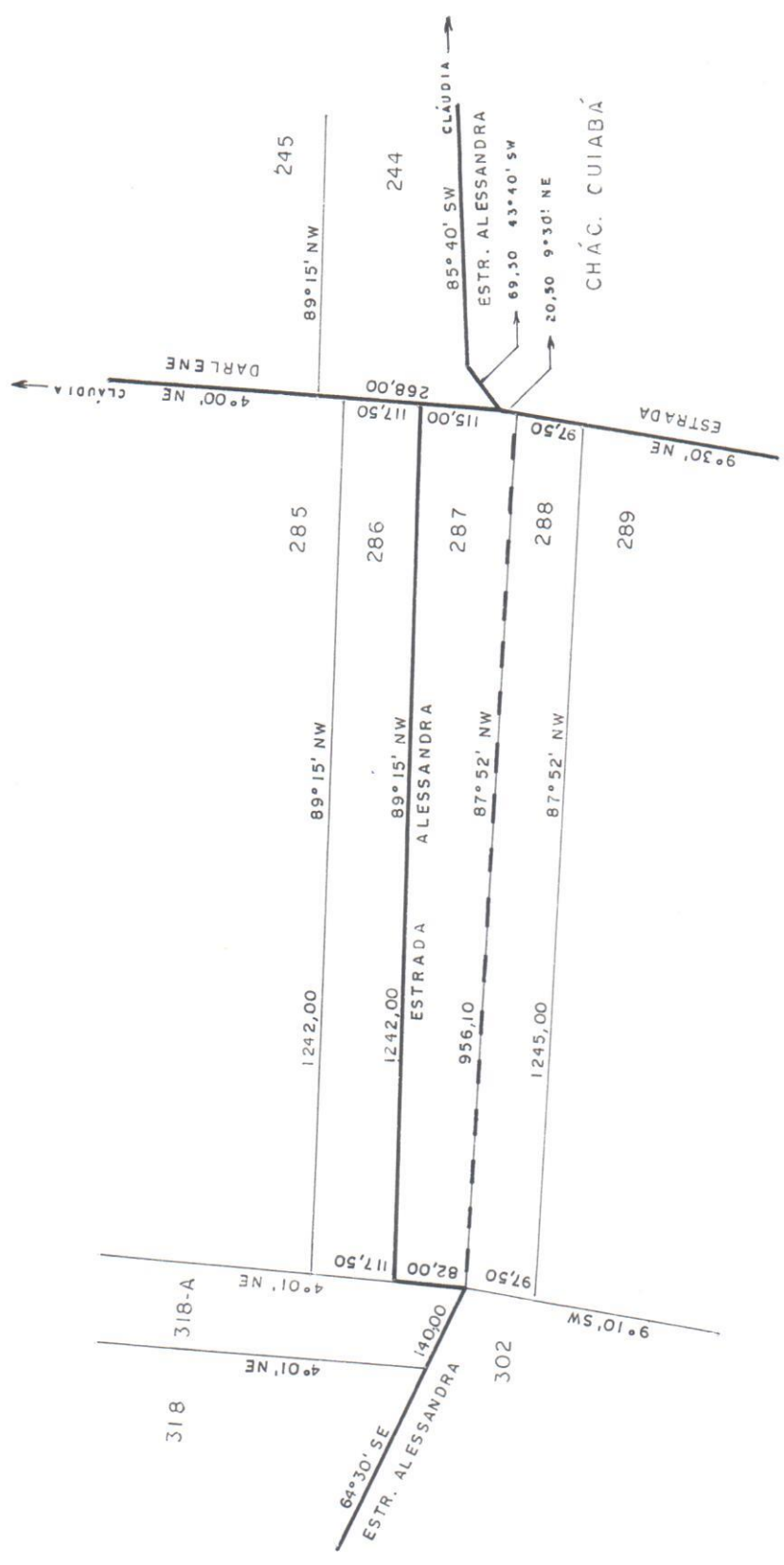

CHÁC. CUIABÁ

ASSUNTO: MODIFICAÇÃO DA ESTR. ALESSANDRA

MUNICÍPIO:	CLÁUDIA	MT	BAIRRO:	BRASÍLIA
ESTRADA:	ALESSANDRA		COMPRIMENTO:	1.324,00 M
ESC.:	1:10.000		DATA:	13 / 09 / 05

RESP. TEC.

Jose Antonio N. Silva
Jose Antonio N. Silva
 ENGº AGRIMENSOR
 CREA 18806/D-BA
 VISTO MT 6272