

PLANTA DE SITUAÇÃO EM RELAÇÃO AO MUNICÍPIO SEDE

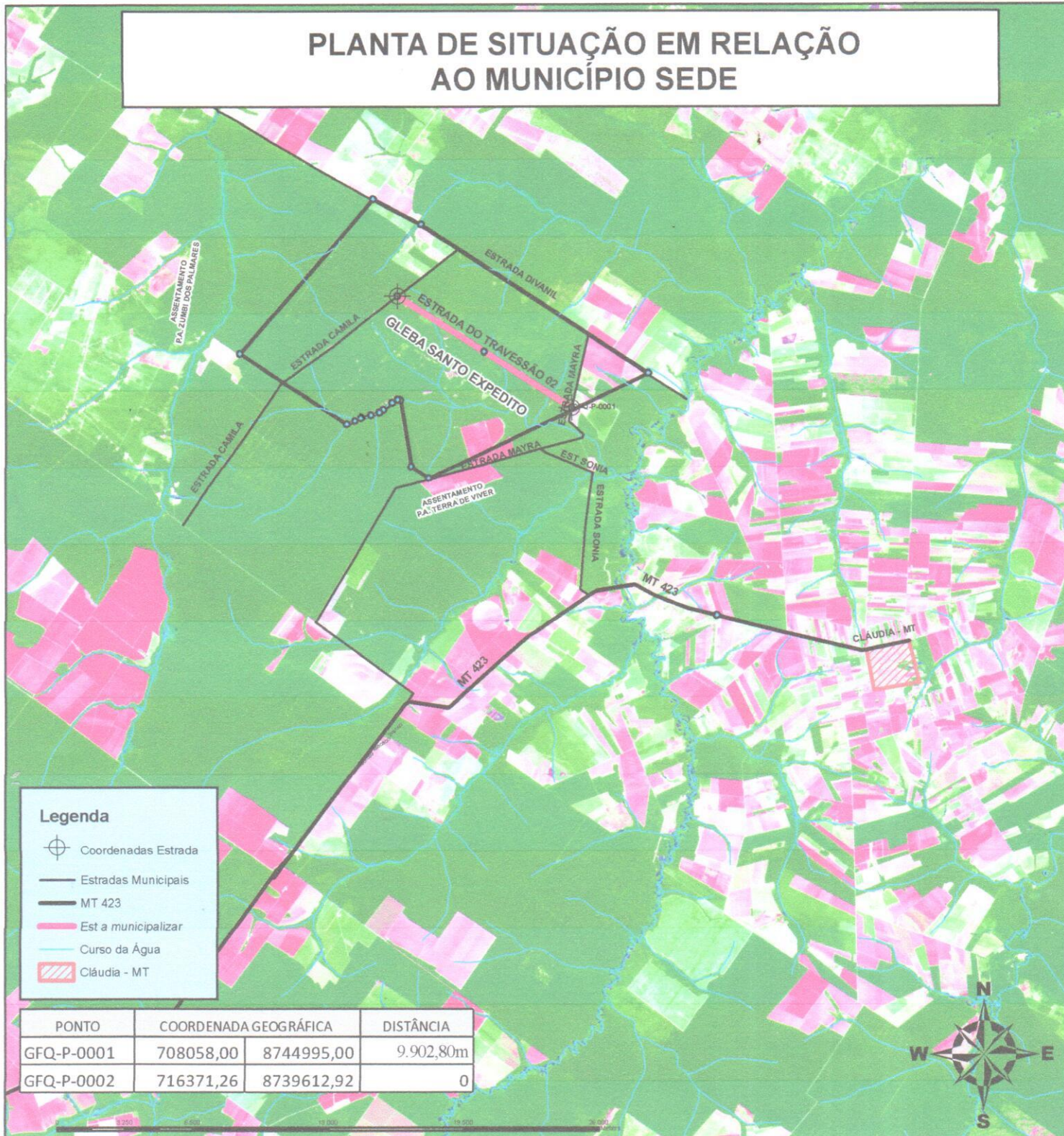

Legenda

- Coordenadas Estrada
- Estradas Municipais
- MT 423
- Est a municipalizar
- Curso da Água
- Cláudia - MT

| PONTO | COORDENADA GEOGRÁFICA | | DISTÂNCIA |
|------------|-----------------------|------------|-----------|
| GFQ-P-0001 | 708058,00 | 8744995,00 | 9.902,80m |
| GFQ-P-0002 | 716371,26 | 8739612,92 | 0 |

ASSOCIAÇÃO DOS TRABALHADORES RURAIS DA GLEBA SANTO EXPEDITO ESTRADA DO TRAVESSÃO 02

| | | | |
|--|---------------------------|---|-------------------|
| Assunto: MUNICIPALIZAÇÃO DE ESTRADA RURAL | | Elaboração: | |
| Interessado: PREFEITURA MUNICIPAL DE CLÁUDIA - MT | | | |
| Estado: MATO GROSSO | Cidade: CLÁUDIA | Data Elaboração: 24 / 01 / 2014 | |
| Tamanho Total: 9.902,80m | Matricula nº: | Escala Gráfica: 1 : 260.000 | |
| Resp. Técnico: | | Data da Imagem: | Rota/Cena: |
|  RICARDO YOTZCHETZ JUNIOR Engº Florestal - CREA 020610 | | Satélite: | Fuso - Meridiano: |

Memorial Descritivo

Assunto: Municipalização de Estrada Rural

Interessado: Município de Cláudia – MT

Denominação: Estrada do Travessão 02

Comprimento: 9.902,80m

Largura: 6m

Município: Cláudia

Estado: Mato Grosso

Comarca: Cláudia

Descrição do Caminhamento

Inicia-se a descrição deste caminhamento da linha que compreende o centro do eixo da estrada com largura de **6m** partindo do ponto **GFQ-P-0001** com coordenada plana UTM **E: 708058,00 m** e **N: 8744995,00 m** no entroncamento com Estrada Municipal denominada **Estrada Camila**, percorrendo área de Terras Públicas denominada **Gleba Santo Expedito**, seguindo a sudoeste com azimute verdadeiro **327,0806** por **9.902,80m** até o ponto **GFQ-P-0002** com coordenada plana UTM **E: 716371,26 m** e **N: 8739612,92 m** no entroncamento com Estrada Municipal denominada **Estrada Mayra** ponto final da descrição deste caminhamento.

Cláudia – MT



Ricardo Yotzchetz Junior
Eng. Florestal – CREA-MT 020610

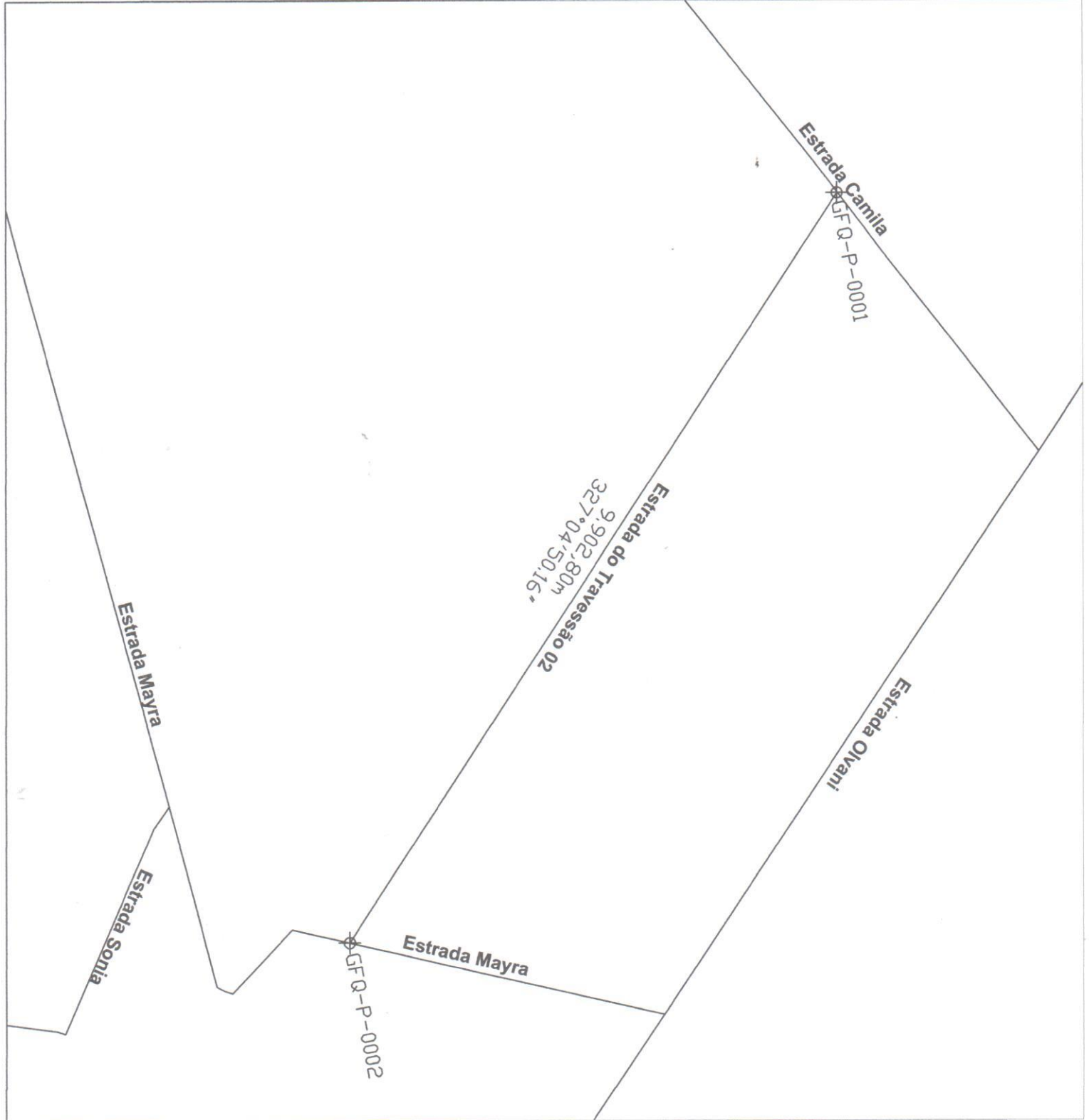

INFORMAÇÕES
COORDENADAS

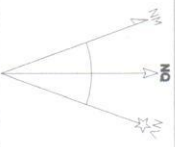

FUSO 21 PROJEÇÃO: UTM DATUM: Sirgas 2000
 FOLHA: Única ESCALA: 1:1.500

TÍTULO:
**PLANTA DE
 CAMINHAMENTO**

ESTRADA:
ESTRADA DO TRAVESSÃO 02
 INTERESSADO:
 Prefeitura Municipal de Cláudia - MT
 MUNICÍPIO:
 Cláudia - MT
 COMARCA:
 Cláudia - MT
 CARTÓRIO:
 RGI de Cláudia - MT

COMPRIMENTO TOTAL:
9.902,80M
 AZIMUTE VERDADEIRO:
327°04'50.16"

INTERESSADO:
 Prefeitura Municipal de Cláudia

Assessor Técnico:
 Renato Volchek Junior
 Eng Florestal CREA MT-420610

PLANTA DE ESTRADA MUNICIPAL - PLOTAGEM MUNICIPALIZAÇÃO DE ESTRADA RURAL

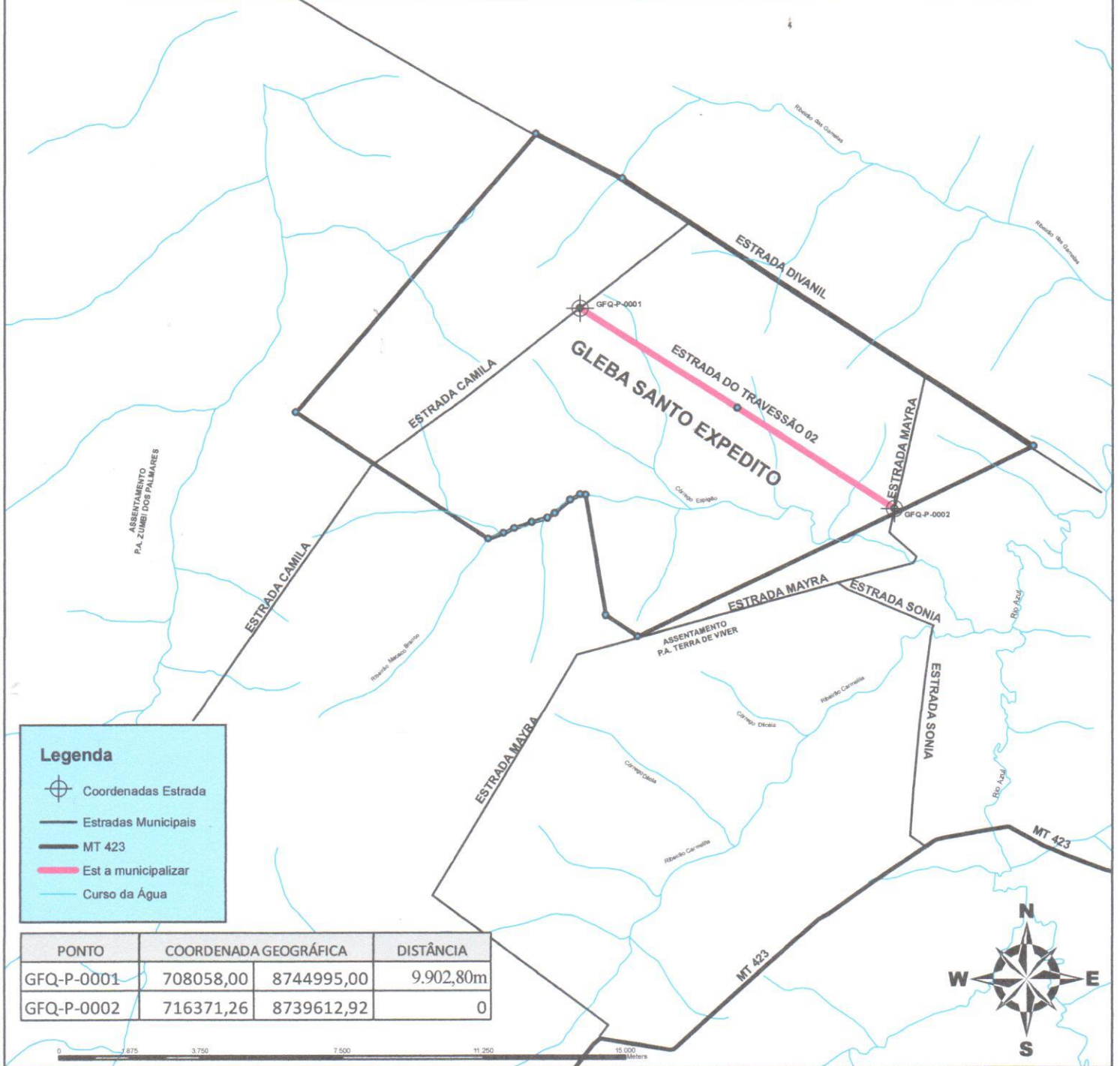

Legenda

- Coordenadas Estrada
- Estradas Municipais
- MT 423
- Est a municipalizar
- Curso da Água

| PONTO | COORDENADA GEOGRÁFICA | | DISTÂNCIA |
|------------|-----------------------|------------|-----------|
| GFQ-P-0001 | 708058,00 | 8744995,00 | 9.902,80m |
| GFQ-P-0002 | 716371,26 | 8739612,92 | 0 |



ASSOCIAÇÃO DOS TRABALHADORES RURAIS DA GLEBA SANTO EXPEDITO ESTRADA DO TRAVESSÃO 02

| | | | |
|---|---------------------------|---|---------------------------------------|
| Assunto: MUNICIPALIZAÇÃO DE ESTRADA RURAL | | Elaboração: | |
| Interessado: PREFEITURA MUNICIPAL DE CLÁUDIA - MT | | Data Elaboração: 24 / 01 / 2013 | |
| Estado: MATO GROSSO | Cidade: CLÁUDIA | Matrícula nº: | Escala Gráfica: 1 : 150.000 |
| Tamanho Total 9.902,80m | | Data da Imagem: | |
| Resp. Técnico | | Rota/Cena: | |
| RICARDO YOTZCHETZ JUNIOR Engº Florestal - CREA 020610 | | Satélite: | |
| | | Fuso - Meridiano | |