

PLANTA DE SITUAÇÃO EM RELAÇÃO AO MUNICÍPIO SEDE

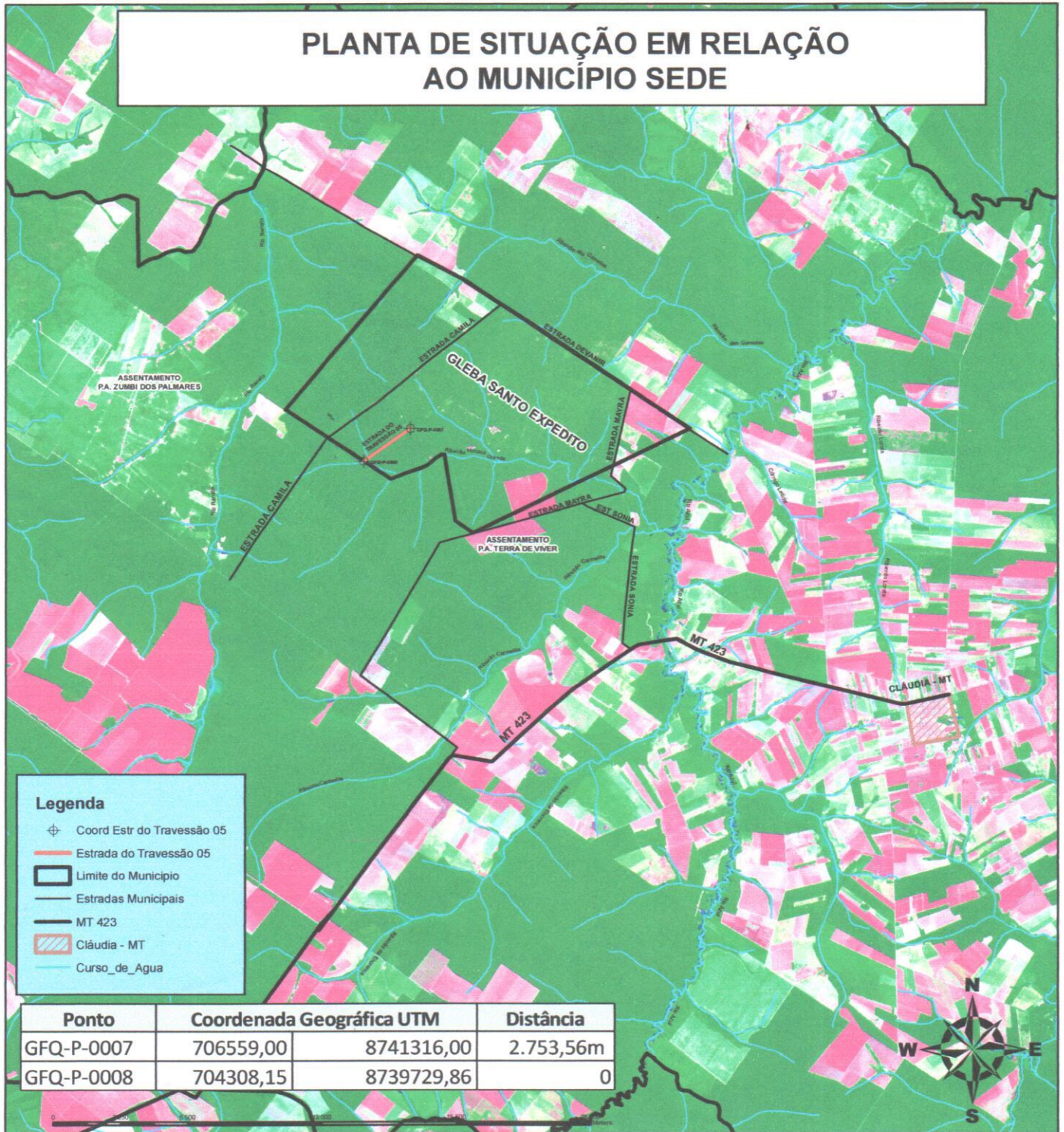

Legenda

- Coord Estr do Travessão 05
- Estrada do Travessão 05
- Limite do Município
- Estradas Municipais
- MT 423
- Cláudia - MT
- Curso_de_Agua

Ponto	Coordenada Geográfica UTM		Distância
GFQ-P-0007	706559,00	8741316,00	2.753,56m
GFQ-P-0008	704308,15	8739729,86	0



ASSOCIAÇÃO DOS TRABALHADORES RURAIS DA GLEBA SANTO EXPEDITO ESTRADA DO TRAVESSÃO 05

Assunto: MUNICIPALIZAÇÃO DE ESTRADA RURAL		Elaboração:	
Interessado: PREFEITURA MUNICIPAL DE CLÁUDIA - MT		Data Elaboração: 23/01/2014	
Estado: MATO GROSSO	Cidade: CLÁUDIA	Matricula nº:	Escala Gráfica: 1 : 260.000
Tamanho Total 2.753,56m		Rota/Cena:	
Resp. Técnico		Data da Imagem:	Fuso - Meridiano
<p>RICARDO YOTZCHETZ JUNIOR Engº Florestal - CREA 020610</p>		Satélite:	

Memorial Descritivo

Assunto: Municipalização de Estrada Rural

Interessado: Município de Cláudia – MT

Denominação: Estrada do Travessão 05

Comprimento: 2.753,56m

Largura: 6m

Município: Cláudia

Estado: Mato Grosso

Comarca: Cláudia

Descrição do Caminhamento

Inicia-se a descrição deste caminhamento da linha que compreende o centro do eixo da estrada com largura de **6m** partindo do ponto **GFQ-P-0007** com coordenada plana UTM **E: 706559,00 m** e **N: 8741316,00 m** no entroncamento com Travessão denominado Estrada do Travessão 04 , percorrendo área de Terras Públicas denominada **Gleba Santo Expedito**, seguindo a sudoeste com azimute verdadeiro **215°10'18,40"** por **2.753,56m** até o ponto **GFQ-P-0008** com coordenada plana UTM **E: 704308,15 m** e **N: 8739729,86 m** até onde delimita-se a área denominada Gleba Santo Expedito.

Cláudia – MT

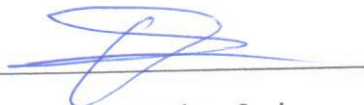

Ricardo Yotzchetz Junior

Eng. Florestal – CREA-MT 020610



**INFORMAÇÕES
COORDENADAS**

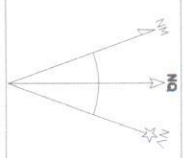

FUSO 21 PROJEÇÃO: UTM DATUM: SIRGAS 2000

FOLHA: Única ESCALA: 1:850000

**TÍTULO
PLANTA DE
CAMINHAMENTO**

ESTRADA:
ESTRADA DO TRAVESSÃO 05

INTERESSADO:
Prefeitura Municipal de Cláudia - MT

MUNICÍPIO:
Cláudia - MT

COMARCA:
Cláudia - MT

CARTÓRIO:
RGI de Cláudia - MT

COMPRIMENTO TOTAL:
2.753,56m

AZIMUTE VERDADEIRO:
215°10'18,40"

INTERESSADO
Prefeitura Municipal de Cláudia

RESP. TÉCNICO
Ricardo Yousef Junior
Eng. Florential CREA MT-020610

PLANTA DE SITUAÇÃO EM RELAÇÃO AO MUNICÍPIO SEDE

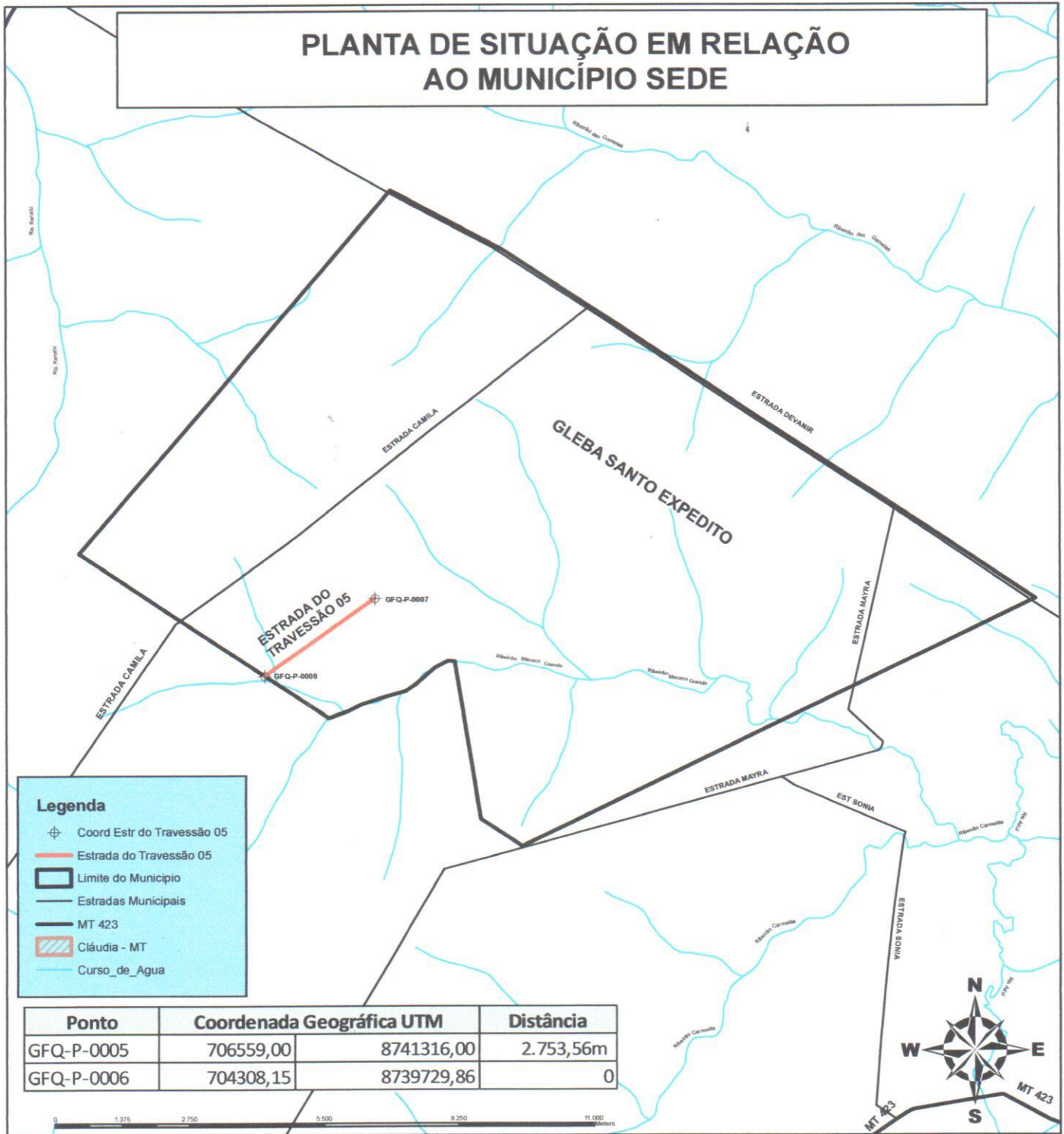

Legenda

- Coord Estr do Travessão 05
- Estrada do Travessão 05
- Limite do Município
- Estradas Municipais
- MT 423
- Cláudia - MT
- Curso de Água

Ponto	Coordenada Geográfica UTM		Distância
GFQ-P-0005	706559,00	8741316,00	2.753,56m
GFQ-P-0006	704308,15	8739729,86	0



ASSOCIAÇÃO DOS TRABALHADORES RURAIS DA GLEBA SANTO EXPEDITO ESTRADA DO TRAVESSÃO 05

Assunto: MUNICIPALIZAÇÃO DE ESTRADA RURAL		Elaboração:	
Interessado: PREFEITURA MUNICIPAL DE CLÁUDIA - MT		Data Elaboração: 23/01/2014	
Estado: MATO GROSSO	Cidade: CLÁUDIA	Matricula nº:	Escala Gráfica: 1 : 110.000
Tamanho Total: 2.753,56m	Resp. Técnico:  RICARDO YOTZCHETZ JUNIOR Engº Florestal - CREA 020610	Data da Imagem:	Rota/Cena:
		Satélite:	Fuso - Meridiano