

PLANTA DE SITUAÇÃO EM RELAÇÃO AO MUNICÍPIO SEDE

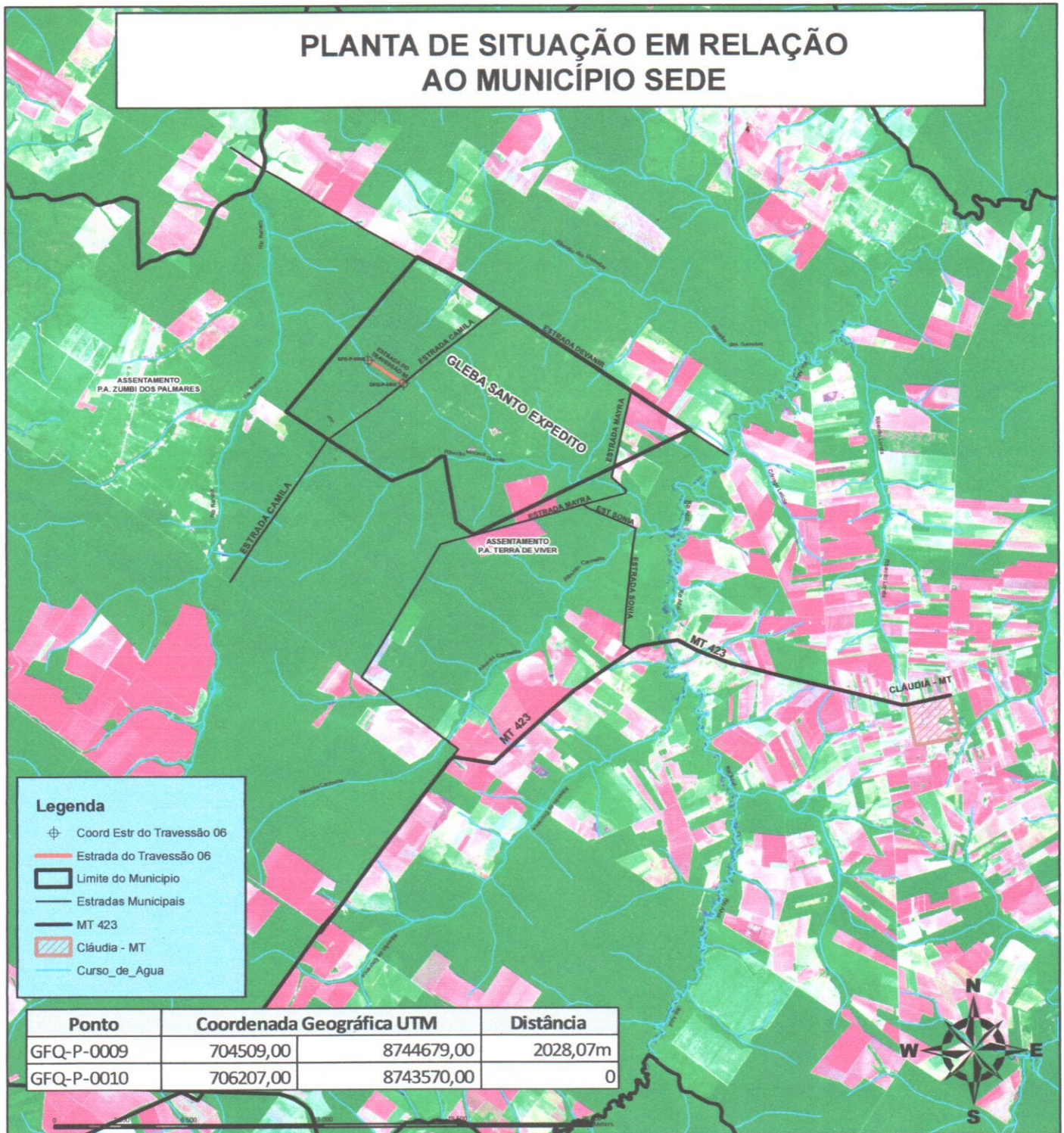

Legenda

- Coord Estr do Travessão 06
- Estrada do Travessão 06
- Limite do Município
- Estradas Municipais
- MT 423
- Cláudia - MT
- Curso_de_Agua

Ponto	Coordenada Geográfica UTM		Distância
GFQ-P-0009	704509,00	8744679,00	2028,07m
GFQ-P-0010	706207,00	8743570,00	0

ASSOCIAÇÃO DOS TRABALHADORES RURAIS DA GLEBA SANTO EXPEDITO ESTRADA DO TRAVESSÃO 06

Assunto: MUNICIPALIZAÇÃO DE ESTRADA RURAL		Elaboração:	
Interessado: PREFEITURA MUNICIPAL DE CLÁUDIA - MT		Data Elaboração: 23/01/2014	
Estado: MATO GROSSO	Cidade: CLÁUDIA	Matricula nº:	Escala Gráfica: 1 : 260.000
Tamanho Total 2.028,07m		Data da Imagem:	Rota/Cena:
Resp. Técnico RICARDO YOTZCHETZ JUNIOR Engº Florestal - CREA 020610		Satélite:	Fuso - Meridiano

Memorial Descritivo

Assunto: Municipalização de Estrada Rural

Interessado: Município de Cláudia – MT

Denominação: Estrada do Travessão 06

Comprimento: 2.028,07m

Largura: 6m

Município: Cláudia

Estado: Mato Grosso

Comarca: Cláudia

Descrição do Caminhamento

Inicia-se a descrição deste caminhamento da linha que compreende o centro do eixo da estrada com largura de **6m** partindo do ponto **GFQ-P-0009** com coordenada plana UTM **E: 704509,00 m** e **N: 8744649,00 m** no entroncamento com Travessão denominado Estrada do Travessão 07, percorrendo área de Terras Públicas denominada **Gleba Santo Expedito**, seguindo a sudoeste com azimute verdadeiro **326°51'02,16"** por **2.028,07m** até o ponto **GFQ-P-0009** com coordenada plana UTM **E: 706207,00 m** e **N: 8743570,00 m** até onde entroncamento com estrada municipal denominada Estrada Camila.

Cláudia – MT



Ricardo Yotzchetz Junior
Eng. Florestal – CREA-MT 020610

INFORMAÇÕES
COORDENADAS

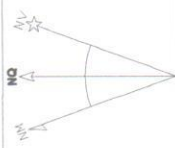

FUSO: 21 PROJEÇÃO: UTM DATUM: Sirgas 2000
FOLHA: Única ESCALA: 1:800000

TÍTULO:
**PLANTA DE
CAMINHAMENTO**

ESTRADA:
ESTRADA DO TRAVESSÃO 06
INTERESSADO:
Prefeitura Municipal de Cláudia - MT
MUNICÍPIO:
Cláudia - MT
COMARCA:
Cláudia - MT

RGI de Cláudia - MT

COMPRIMENTO TOTAL:
2.028,07m
AZIMUTE VERDADEIRO:
326°51'02,16"

INTERESSADO:
Prefeitura Municipal de Cláudia
RESP. TÉCNICO:
Ricardo Yotzobetz Junior
Eng. Florestal CREA MT-020610

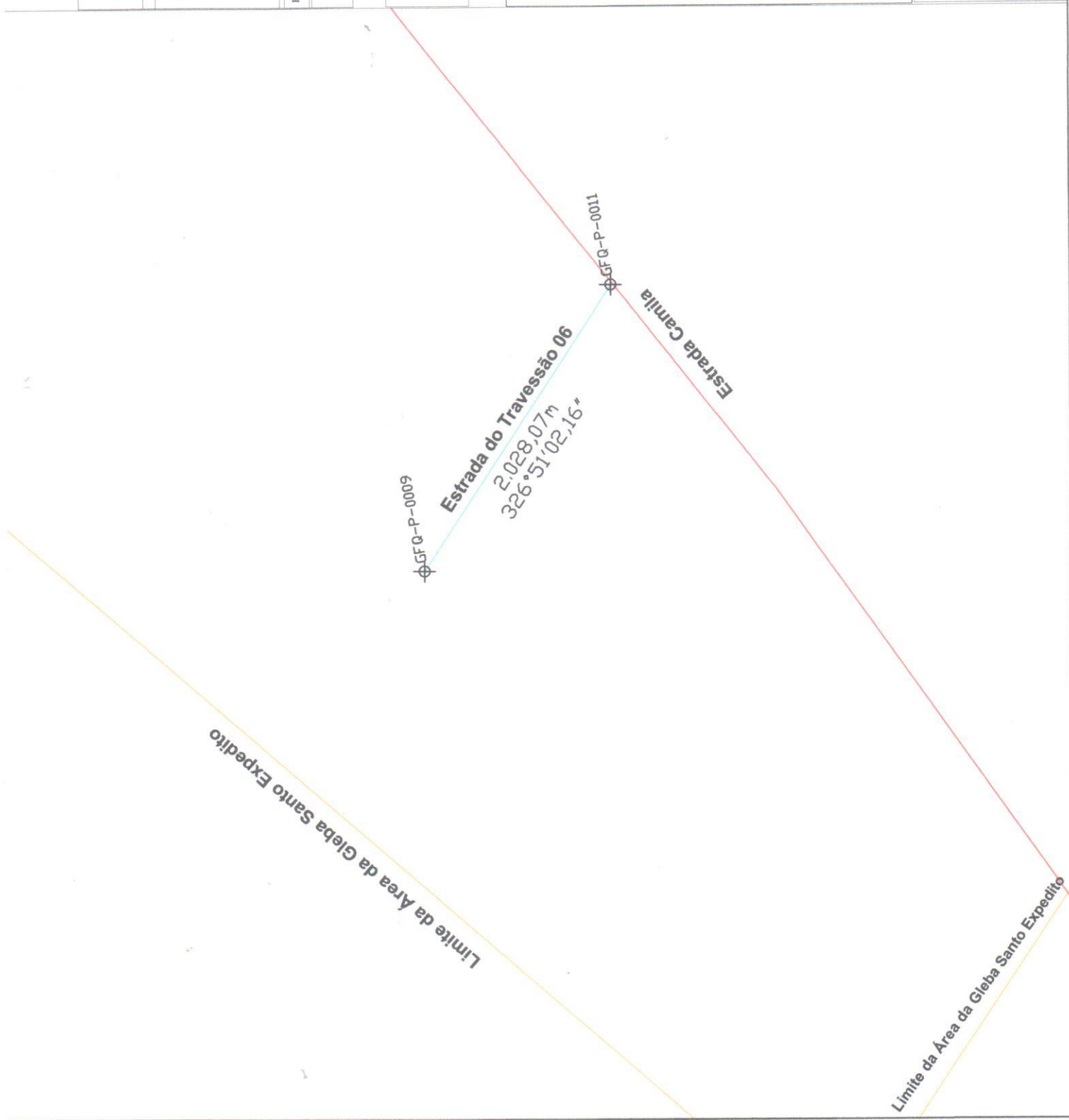

PLANTA DE SITUAÇÃO EM RELAÇÃO AO MUNICÍPIO SEDE

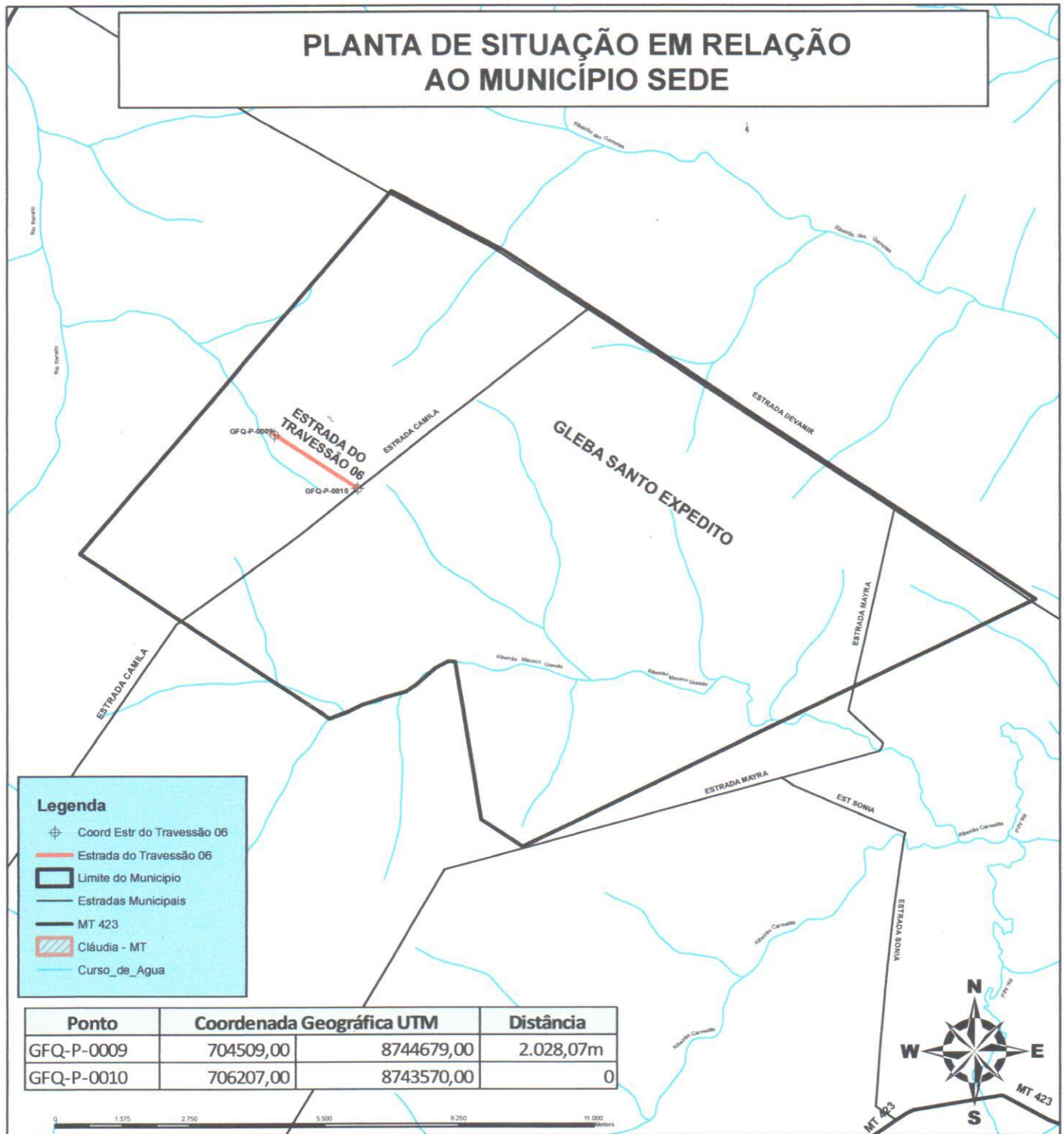

Legenda

- Coord Estr do Travessão 06
- Estrada do Travessão 06
- Limite do Município
- Estradas Municipais
- MT 423
- Cláudia - MT
- Curso_de_Agua

Ponto	Coordenada Geográfica UTM		Distância
GFQ-P-0009	704509,00	8744679,00	2.028,07m
GFQ-P-0010	706207,00	8743570,00	0



ASSOCIAÇÃO DOS TRABALHADORES RURAIS DA GLEBA SANTO EXPEDITO ESTRADA DO TRAVESSÃO 06

Assunto: MUNICIPALIZAÇÃO DE ESTRADA RURAL		Elaboração:	
Interessado: PREFEITURA MUNICIPAL DE CLÁUDIA - MT			
Estado: MATO GROSSO	Cidade: CLÁUDIA	Data Elaboração: 23/01/2014	
Tamanho Total: 2.028,07m	Matricula nº:	Escala Gráfica: 1 : 110.000	
Resp. Técnico:		Data da Imagem:	Rota/Cena:
RICARDO YOTZCHETZ JUNIOR Engº Florestal - CREA 020610		Satélite:	Fuso - Meridiano: