

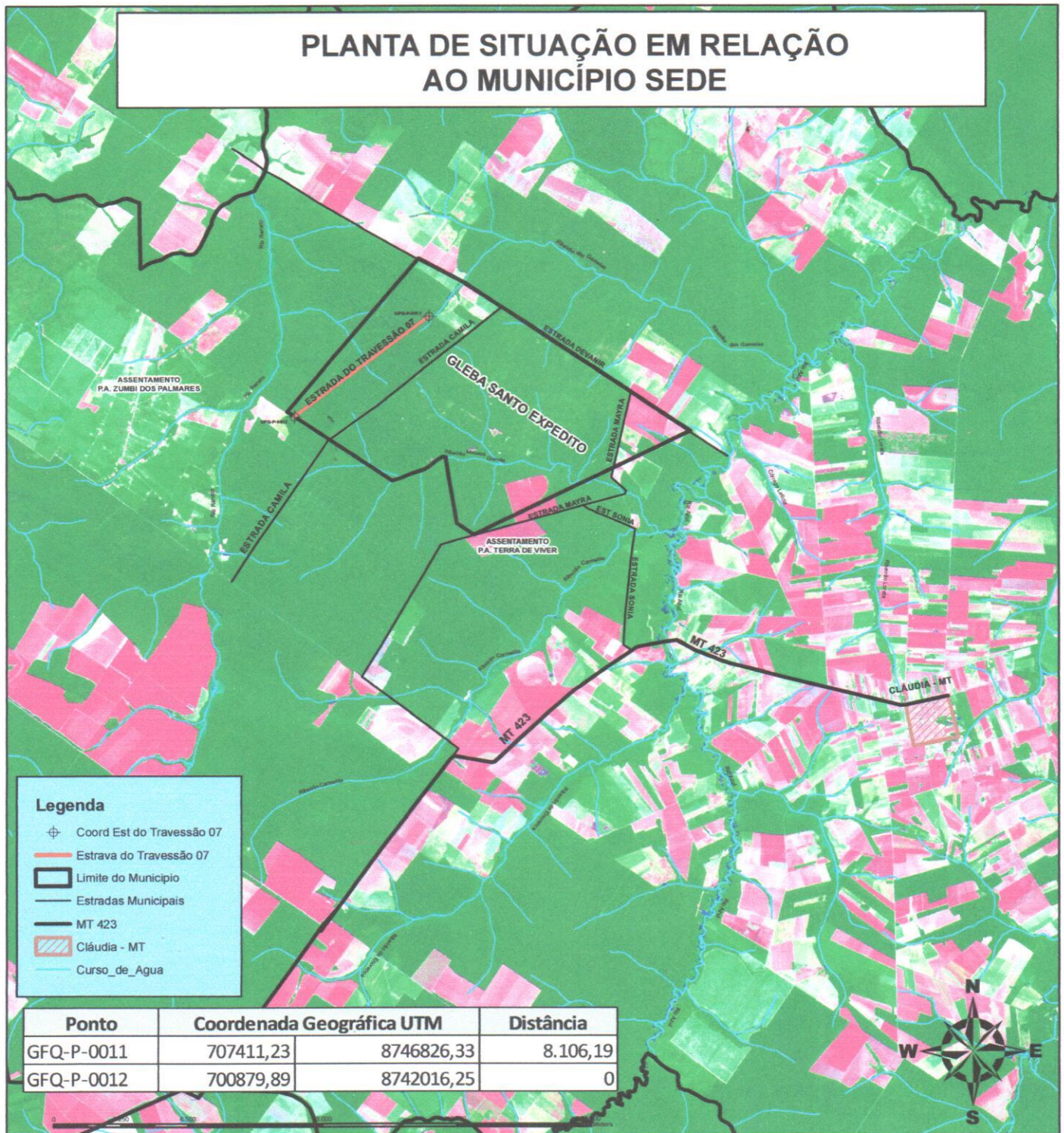

PLANTA DE SITUAÇÃO EM RELAÇÃO AO MUNICÍPIO SEDE



ASSOCIAÇÃO DOS TRABALHADORES RURAIS DA GLEBA SANTO EXPEDITO ESTRADA DO TRAVESSÃO 07

Assunto: MUNICIPALIZAÇÃO DE ESTRADA RURAL		Elaboração:	
Interessado: PREFEITURA MUNICIPAL DE CLÁUDIA - MT		Data Elaboração: 23/01/2014	
Estado: MATO GROSSO	Cidade: CLÁUDIA	Matricula nº:	Escala Gráfica: 1 : 260.000
Tamanho Total 8.106,19m		Data da Imagem:	
Resp. Técnico  RICARDO YOTZCHETZ JUNIOR Engº Florestal - CREA 020610		Rota/Cena:	Fuso - Meridiano

Memorial Descritivo

Assunto: Municipalização de Estrada Rural

Interessado: Município de Cláudia – MT

Denominação: Estrada do Travessão 07

Comprimento: 8.106,19m

Largura: 6m

Município: Cláudia

Estado: Mato Grosso

Comarca: Cláudia

Descrição do Caminhamento

Inicia-se a descrição deste caminhamento da linha que compreende o centro do eixo da estrada com largura de **6m** partindo do ponto **GFQ-P-0011** com coordenada plana UTM **E: 707411,23 m** e **N: 8746826,33 m** no entroncamento com Travessão denominado Estrada do Travessão 08, percorrendo área de Terras Públicas denominada **Gleba Santo Expedito**, seguindo a sudoeste com azimute verdadeiro **326°51'02,16"** por **2.028,07m** até o ponto **GFQ-P-0012** com coordenada plana UTM **E: 700879,89 m** e **N: 8742016,25 m** até o limite da área denominada Gleba Santo Expedito.

Cláudia – MT



Ricardo Yotzchetz Junior
Eng. Florestal – CREA-MT 020610

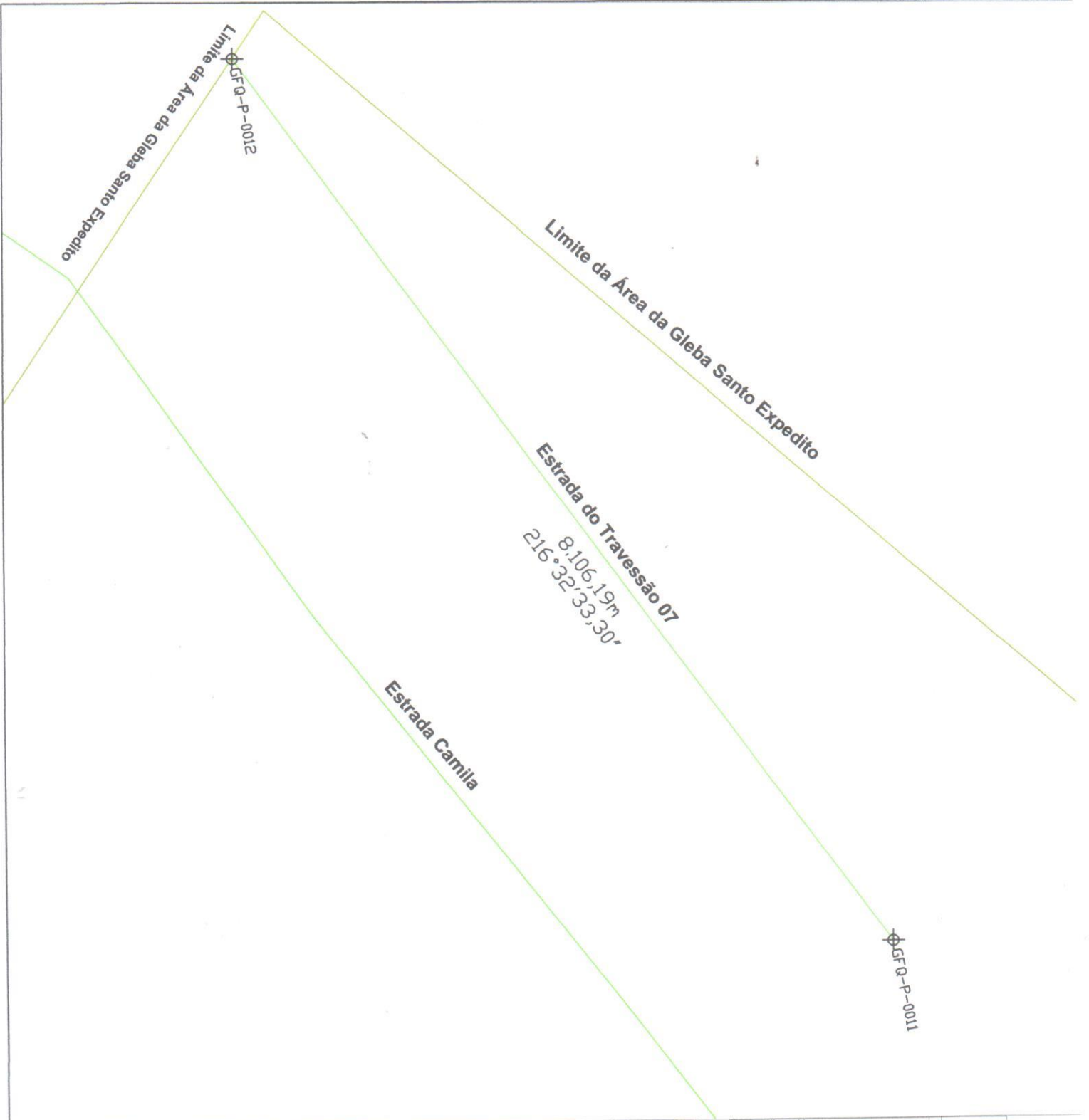

**INFORMAÇÕES
COORDENADAS**

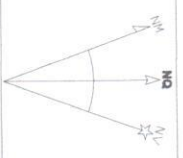

FUSO: 21 PROJEÇÃO: UTM DATUM: Sirgas 2000

FOLHA: Única ESCALA: 1:850000

**TÍTULO
PLANTA DE
CAMINHAMENTO**

ESTRADA:
ESTRADA DO TRAVERSÃO 07

INTERESSADO:
Prefeitura Municipal de Cláudia - MT

MUNICÍPIO:
Cláudia - MT

COMARCA:
Cláudia - MT

RGI de Cláudia - MT

COMPRIMENTO TOTAL:
8.106,19m

AZIMUTE VERDADEIRO:
216°32'33,30"

INTERESSADO:
Prefeitura Municipal de Cláudia

R.S.B. TÉCNICO:
Ricardo Yezshetz Junior

Eng. Florestal CREA MT-202610

PLANTA DE SITUAÇÃO EM RELAÇÃO AO MUNICÍPIO SEDE

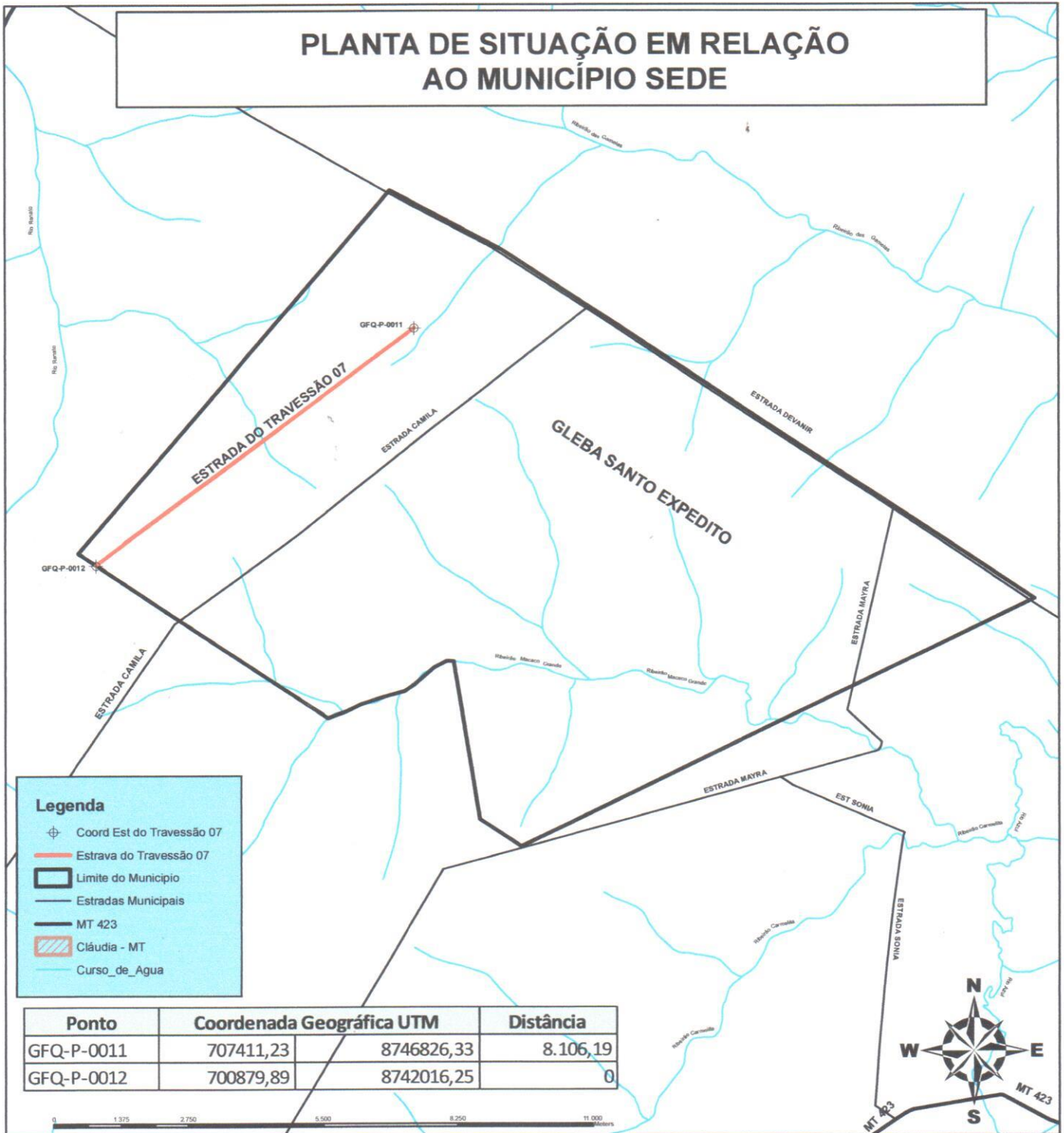

ASSOCIAÇÃO DOS TRABALHADORES RURAIS DA GLEBA SANTO EXPEDITO ESTRADA DO TRAVESSÃO 07

Assunto: MUNICIPALIZAÇÃO DE ESTRADA RURAL		Elaboração:	
Interessado: PREFEITURA MUNICIPAL DE CLÁUDIA - MT		Data Elaboração: 23/01/2014	
Estado: MATO GROSSO	Cidade: CLÁUDIA	Matricula nº:	Escala Gráfica: 1 : 110.000
Tamanho Total 8.106,19m		Data da Imagem:	
Resp. Técnico  RICARDO YOTZCHETZ JUNIOR Engº Florestal - CREA 020610		Satélite:	Rota/Cena:
		Fuso - Meridiano	