

PLANTA DE SITUAÇÃO EM RELAÇÃO AO MUNICÍPIO SEDE

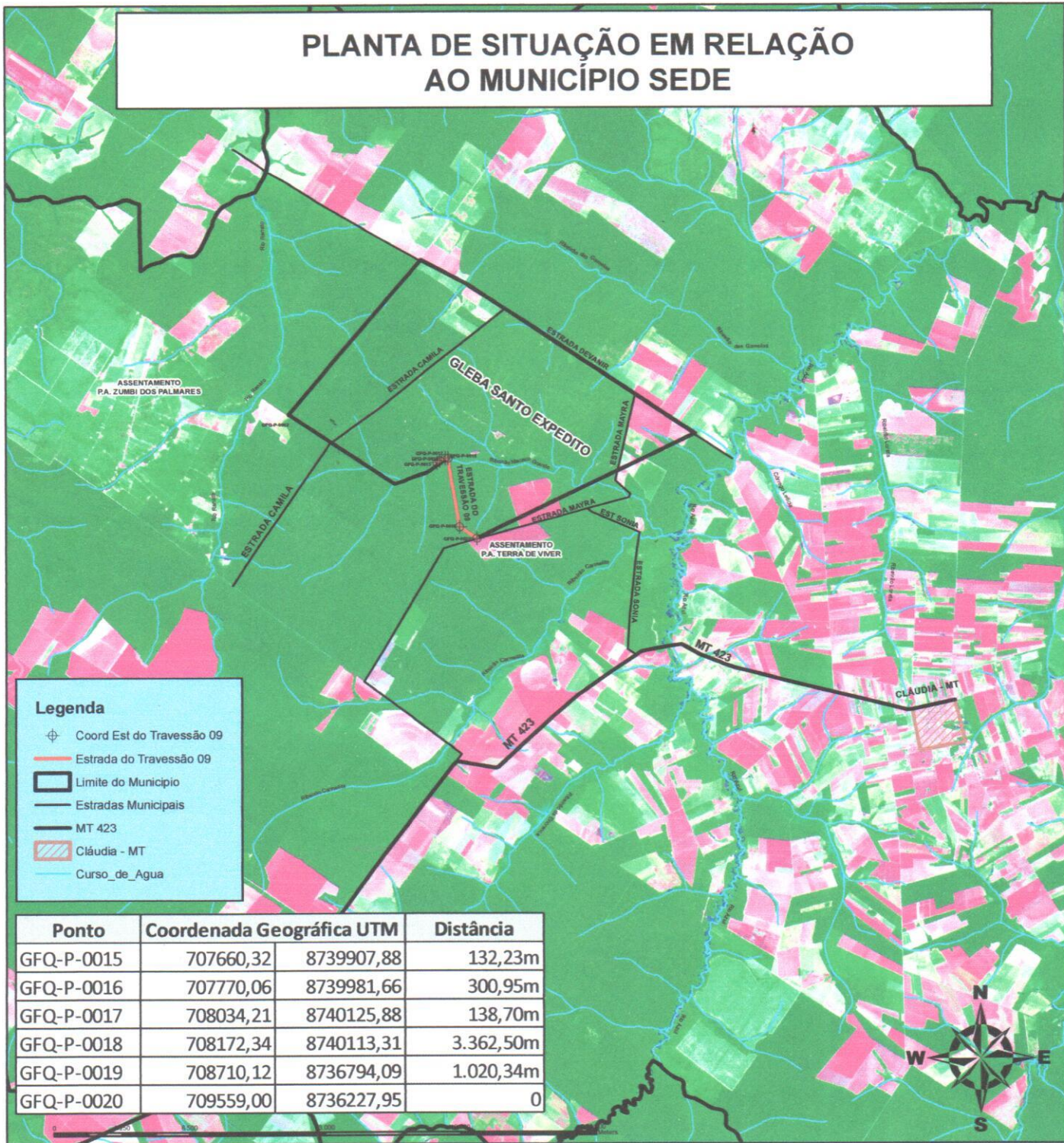

Legenda

- ⊕ Coord Est do Travessão 09
- Estrada do Travessão 09
- ▭ Limite do Município
- Estradas Municipais
- MT 423
- ▨ Cláudia - MT
- Curso_de_Agua

Ponto	Coordenada Geográfica UTM		Distância
GFQ-P-0015	707660,32	8739907,88	132,23m
GFQ-P-0016	707770,06	8739981,66	300,95m
GFQ-P-0017	708034,21	8740125,88	138,70m
GFQ-P-0018	708172,34	8740113,31	3.362,50m
GFQ-P-0019	708710,12	8736794,09	1.020,34m
GFQ-P-0020	709559,00	8736227,95	0

ASSOCIAÇÃO DOS TRABALHADORES RURAIS DA GLEBA SANTO EXPEDITO ESTRADA DO TRAVESSÃO 09

Assunto: MUNICIPALIZAÇÃO DE ESTRADA RURAL		Elaboração:	
Interessado: PREFEITURA MUNICIPAL DE CLÁUDIA - MT		Data Elaboração: 23/01/2014	
Estado: MATO GROSSO	Cidade: CLÁUDIA	Matricula nº:	Escala Gráfica: 1 : 260.000
Tamanho Total 4.954,75m		Data da Imagem:	
Resp. Técnico		Rota/Cena:	
 RICARDO YOTZCHETZ JUNIOR Engº Florestal - CREA 020610		Satélite:	
		Fuso - Meridiano	

Memorial Descritivo

Assunto: Municipalização de Estrada Rural

Interessado: Município de Cláudia – MT

Denominação: Estrada do Travessão 09

Comprimento: 4.954,75m

Largura: 6m

Município: Cláudia

Estado: Mato Grosso

Comarca: Cláudia

Descrição do Caminhamento

Inicia-se a descrição deste caminhamento da linha que compreende o centro do eixo da estrada com largura de **6m** partindo do entroncamento com Travessão denominado Estrada do Travessão 04 do ponto **GFQ-P-0015** com coordenada plana UTM **E: 707660,32 m** e **N: 8739907,88 m** por onde segue sentido nordeste com azimute verdadeiro **33°54'47,16"** por 132,23m até o ponto **GFQ-P-0016** de coordenada plana UTM **E: 707770,06** e **N: 8739981,66** deste segue-se sentido nordeste com azimute verdadeiro **28°38'02,76"** por 300,95m até o ponto **GFQ-P-0017** com coordenada plana UTM **E: 708034,21** e **N: 8740125,88** por onde segue sentido sudeste com azimute verdadeiro **354°48'00,36"** por 138,70m até o ponto **GFQ-P-0018** com coordenada plana UTM **E: 708172,34** e **N: 8740113,31** por onde segue sentido sudeste com azimute verdadeiro **279°12'10,80"** por 3.362,50m até o ponto **GFQ-P-0019** de coordenada plana UTM **E: 708710,12** e **N: 8736794,09** deste segue sentido sudeste com azimute verdadeiro **326°17'59,20"** por mais 1.020,34m até o ponto **GFQ-P-0020** de coordenada plana UTM **E: 709559,00** e **N: 8736227,95** até o entroncamento com a estrada municipal denominada Estrada Mayra onde termina este caminhamento.

Cláudia – MT



Ricardo Yotzchetz Junior
Eng. Florestal – CREA-MT 020610

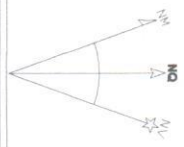
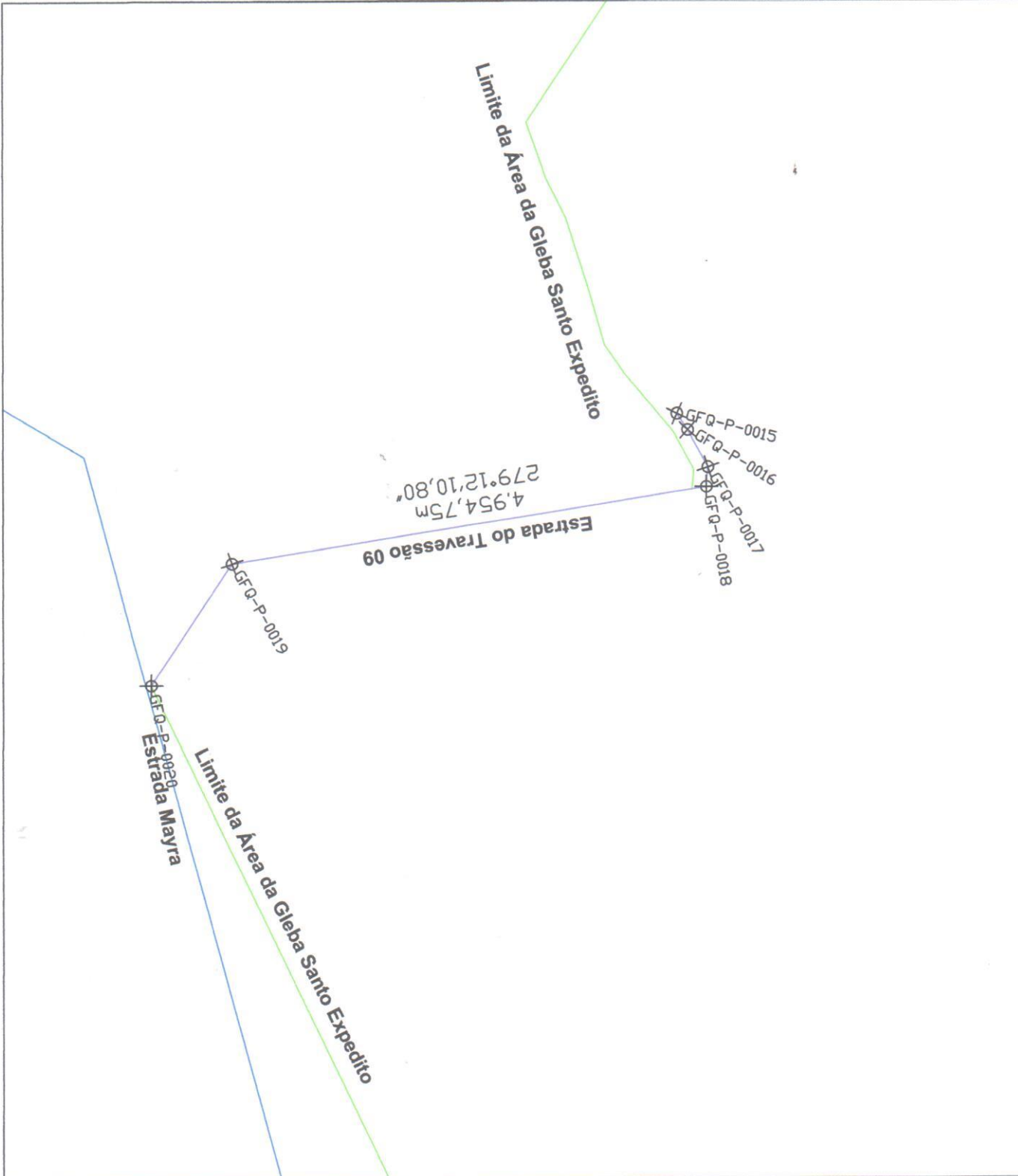

FUSO: 21 PROJEÇÃO: UTM DATUM: SIRGAS 2000

FOLHA: Única ESCALA: 1:850000

TÍTULO:
**PLANTA DE
CAMINHAMENTO**

ESTRADA:
ESTRADA DO TRAVERSÃO 09

INTERESSADO:
Prefeitura Municipal de Cláudia - MT

MUNICÍPIO:
Cláudia - MT

COMARCA:
Cláudia - MT

RGI de Cláudia - MT

COMPRIMENTO TOTAL:
4.954,75m

AZIMUTE VERDADEIRO:
279°12'10,80\"

INTERESSADO
Prefeitura Municipal de Cláudia

RESP. TÉCNICO
 Ricardo Yatschekz Junior
 Eng. Florestal CREA MT-020610

PLANTA DE SITUAÇÃO EM RELAÇÃO AO MUNICÍPIO SEDE

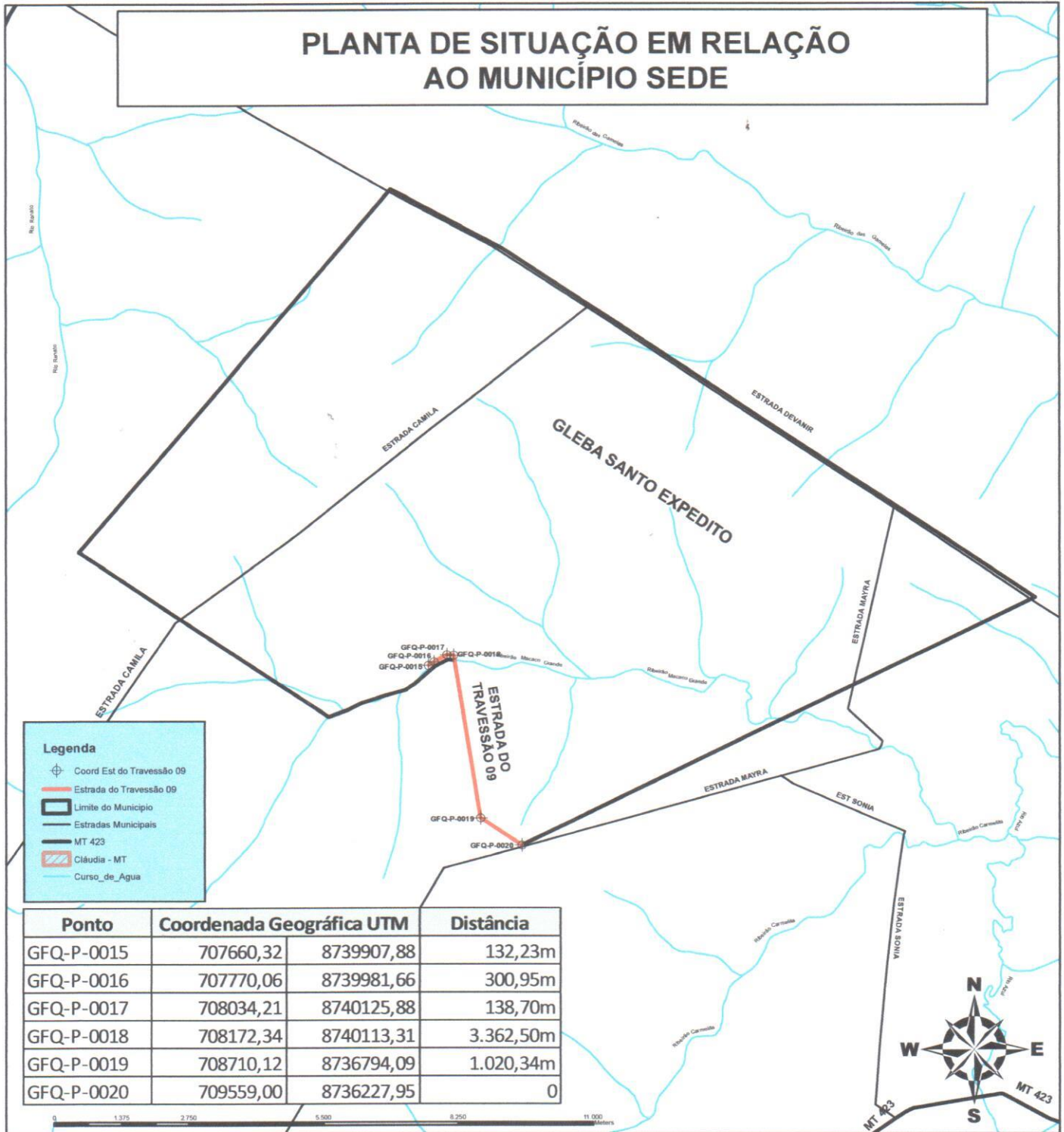

Legenda	
	Coord Est do Travessão 09
	Estrada do Travessão 09
	Limite do Município
	Estradas Municipais
	MT 423
	Cláudia - MT
	Curso de Água

Ponto	Coordenada Geográfica UTM		Distância
GFQ-P-0015	707660,32	8739907,88	132,23m
GFQ-P-0016	707770,06	8739981,66	300,95m
GFQ-P-0017	708034,21	8740125,88	138,70m
GFQ-P-0018	708172,34	8740113,31	3.362,50m
GFQ-P-0019	708710,12	8736794,09	1.020,34m
GFQ-P-0020	709559,00	8736227,95	0



ASSOCIAÇÃO DOS TRABALHADORES RURAIS DA GLEBA SANTO EXPEDITO ESTRADA DO TRAVESSÃO 09

Assunto: MUNICIPALIZAÇÃO DE ESTRADA RURAL		Elaboração:	
Interessado: PREFEITURA MUNICIPAL DE CLÁUDIA - MT		Data Elaboração: 23/01/2014	
Estado: MATO GROSSO	Cidade: CLÁUDIA	Matricula nº:	Escala Gráfica: 1 : 110.000
Tamanho Total 4.954,75m		Resp. Técnico	
 RICARDO VOTZCHETZ JUNIOR Engº Florestal - CREA 020610		Data da Imagem:	Rota/Cena:
		Satélite:	Fuso - Meridiano