



ESTADO DE MATO GROSSO

CÂMARA MUNICIPAL DE CLÁUDIA

C.G.C/MF - 01.311.778/0001-84 - Fone - (66) 3546-1337

Av. Gaspar Dutra, s/nº - Cláudia-MT. Cep: 78.540-000

Site: www.camaraclaudia.mt.gov.br E-mail: camara@camaraclaudia.mt.gov.br

AUTOR: Arnaldo França

APROVADO Sessão do dia <u>24/02/25</u> _____ Presidente

INDICAÇÃO Nº. 011/2025

Indico com amparo no Artigo 112 do Regimento Interno da Casa, ao Exmo. Sr. **DILMAR DAL BOSCO**, Deputado Estadual – *União Brasil*, a necessidade viabilizar recursos Junto ao Governo do Estado, para Construção de Rotatória na MT-423 com a Avenida José de Castro Dória, nesta Cidade de Cláudia/MT.

JUSTIFICATIVA: Senhor Deputado: Considerando a necessidade promover melhorias no acesso à Rodovia Estadual MT-423, bem com a Avenida José de Castro Dória, nesta Cidade de Cláudia, indico a Vossa Exa. que viabilize a destinação de recursos junto ao Governo do Estado para a Construção de uma Rotatória. Considerando o grande movimento de veículos no local e o perigo de causar graves acidentes com vítimas fatais como já houve no local, é que indico sua especial atenção à demanda deste município. - *(segue anexo croqui do local)*

Esta providência é de fundamental importância para agilizar o acesso bem como evitar que valorosas vidas sejam perdidas.

Sabemos de vossa preocupação com o atendimento de demandas de nossa região e para tanto recorreremos novamente ao ilustre Deputado para atendimento desta demanda do nosso Município.

CONCLUSÃO: Esta é a proposição que gostaria que fosse aprovada pelo Plenário e atendida pelo Exmo. Deputado Estadual.

SALA DAS SESSÕES, Câmara Municipal de Cláudia, em 12 de fevereiro de 2025.

ASSINATURA

ARNALDO FRANÇA

Vereador Vice Presidente

PSDB

CÂMARA MUNICIPAL DE CLÁUDIA
PROTOCOLO Nº <u>011/2025</u>
DATA <u>14/02/25</u>
HORA <u>9:23</u>
ASSUNTO <u>rd 011/25</u>
AUTOR <u>Arnaldo França</u>
RÚBR.FUNC.

Obs: Com o apoio dos demais vereadores.



CÂMARA MUNICIPAL DE CLÁUDIA

C.G.C/MF - 01.311.778/0001-84 - Fone - (66) 3546-1337

Av. Gaspar Dutra, s/nº - Cláudia-MT. Cep: 78.540-000

Site: www.camaraclaudia.mt.gov.br E-mail: camara@camaraclaudia.mt.gov.br

Indicação 011/2025 – Fls. 002

ASSINATURAS DE APOIO

Roberto Dalmaso
Presidente
PSDB

Leandro Aluisio
1º Secretário
PSDB

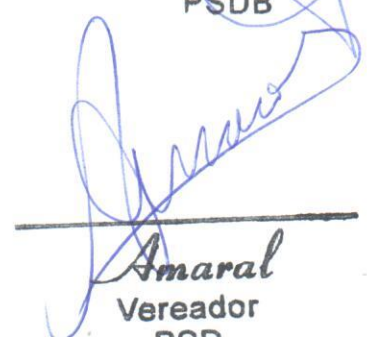

Sargento Norberto
Vereador 2º Secretário
PL

Amaral
Vereador
PSD

Marciel
Vereador
Republicanos

Professora Nayara
Vereadora
MDB

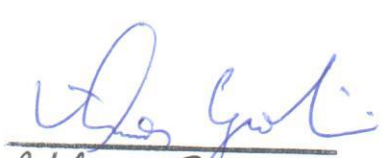
Vilson Perigo
Vereador
PP

Vilmar Giachini
Vereador
MDB



Cidade: CLÁUDIA - MT

Obra: ENTRONCAMENTO DA VIA MUNICIPAL COM RODOVIA ESTADUAL

Local: MT 423 com Av. Prof. José de Castro Dória
Coordenadas 11°30'41.1"S 54°51'54.9"W

O presente relatório tem como finalidade apresentar a situação que ocorre no Município de Cláudia - MT.

Este entroncamento é o encontro de uma Avenida Municipal com a Rodovia Estadual que liga os Municípios de Sinop a União do Sul passando pelo Município de Cláudia. Tanto a Rodovia quanto a Avenida possuem mão dupla, podendo entrar e sair de ambas.

A Av. Prof. José de Castro Dória possui duas pistas de 8 metros de largura com um canteiro de 4 metros de largura que dividi as pistas, as quais se encontram com a Rodovia Estadual MT 423 que possui a largura de 9 metros.

Relatório Fotográfico



Figura 1 - Mapa de localização.



ESTADO DE MATO GROSSO
PREFEITURA MUNICIPAL DE CLÁUDIA
DEPARTAMENTO DE ENGENHARIA

Cnpj: 01.310.499/0001-04 - Email: engenharia@claudia.mt.gov.br
Av. Gaspar Dutra, s/n - Cep. 78540-000 - Fone: (0xx66) 3546-1442 - Cláudia/MT

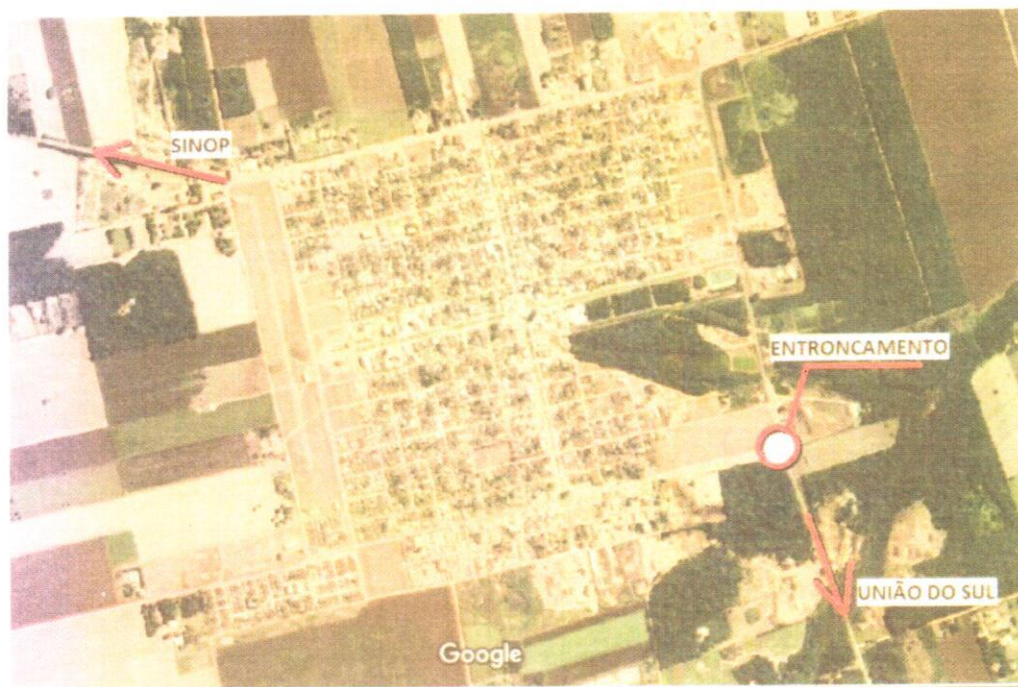

Figura 2 - Imagem de satélite do local.



Figura 3 - Ilustração do entroncamento da Av. Municipal com a Rodovia Estadual.



ESTADO DE MATO GROSSO
PREFEITURA MUNICIPAL DE CLÁUDIA

DEPARTAMENTO DE ENGENHARIA

Cnpj: 01.310.499/0001-04 - Email: engenharia@claudia.mt.gov.br
Av. Gaspar Dutra s/n - Cep: 78540-000 - Fone: (0xx66) 3546-1442 - Cláudia/MT



Figura 4 - Croqui do entroncamento.



Figura 5 - Vista frontal com Av. Prof. José de Castro Dória.

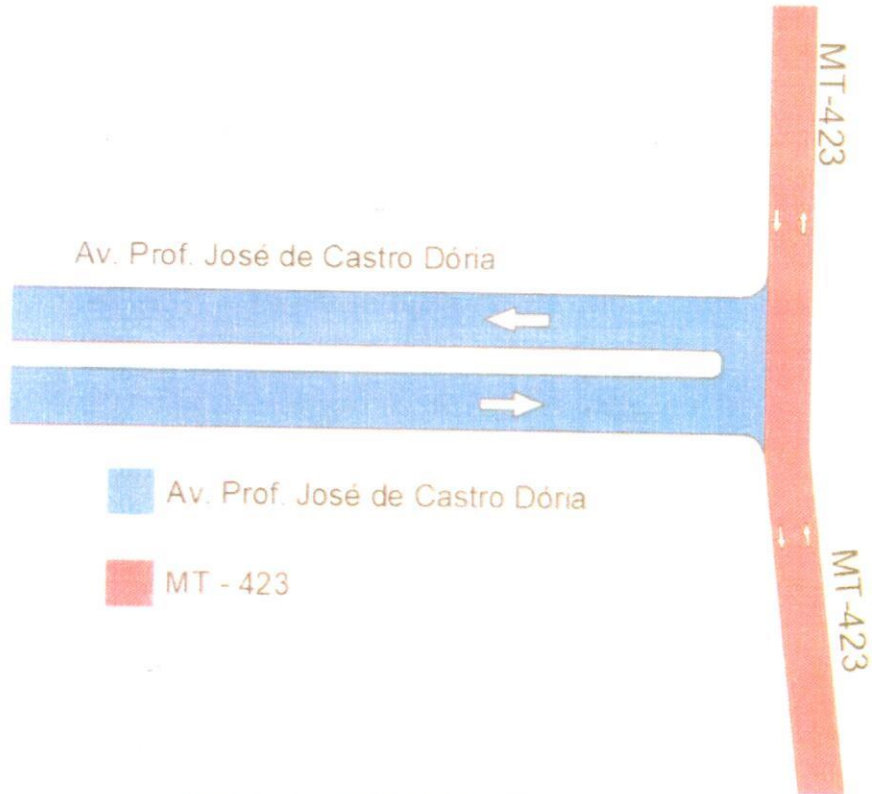

ESTADO DE MATO GROSSO
PREFEITURA MUNICIPAL DE CLÁUDIA

DEPARTAMENTO DE ENGENHARIA

Cnpj: 01.310.499/0001-04 - Email: engenharia@claudia.mt.gov.br
Av. Gaspar Dutra, s/n - Cep: 78540-000 - Fone: (0xx66) 3546-1442 - Cláudia/MT



Figura 5 – Vista MT – 423 sentido cidade de União do Sul / MT.



Figura 6 – Vista MT – 423 sentido cidade de Sinop / MT.

Cláudia/MT, 12 de Agosto de 2020.